



Πανεπιστήμιο Κύπρου
University of Cyprus



ΑΝΑΠΤΥΞΗ ΠΑΝΕΠΙΣΤΗΜΙΟΥΠΟΛΗΣ ΚΑΙ ΙΑΤΡΙΚΗ ΣΧΟΛΗ

21η ΙΟΥΛΙΟΥ 2014



Η ΑΝΑΠΤΥΞΗ ΤΟΥ ΠΑΝΕΠΙΣΤΗΜΙΟΥ ΧΡΟΝΟΛΟΓΙΚΑ

- **1989** : Ίδρυση του Πανεπιστημίου Κύπρου
- **1991** : Πρόσληψη των πρώτων μελών του προσωπικού
- **1992** : Έναρξη λειτουργίας των Ακαδημαϊκών προγραμμάτων στους χώρους της πρώην Παιδ. Ακαδημίας
- **1994** : Ολοκλήρωση του Γενικού Χωροταξικού Σχεδίου (Master Plan) Ανάπτυξης της Πανεπιστημιούπολης με τη συνδρομή Εξωτερικών Συμβούλων
- **1996** : Έγκριση του Γενικού Χωροταξικού Σχεδίου (Master Plan) Ανάπτυξης της Πανεπιστημιούπολης από το Υπουργικό Συμβούλιο
- **1998** : Έναρξη των κατασκευαστικών εργασιών των Έργων Υποδομής στην Πανεπιστημιούπολη
- **2001** : Ολοκλήρωση της κατασκευής των πρώτων κτηριακών εγκαταστάσεων
- **2003** : Οι πρώτοι φοιτητές στην Πανεπιστημιούπολη



Η ΑΝΑΠΤΥΞΗ ΤΟΥ ΠΑΝΕΠΙΣΤΗΜΙΟΥ ΣΕ ΑΡΙΘΜΟΥΣ

ΠΑΝΕΠΙΣΤΗΜΙΟΥΠΟΛΗ, ΑΚΑΔΗΜΙΑ & ΑΛΛΟΙ ΧΩΡΟΙ			
	A. ΑΡΧΙΚΟ (1996) MASTER PLAN	B. ΣΗΜΕΡΑ (2014): ΠΑΝΕΠΙΣΤΗΜΙΟΥΠΟΛΗ ΑΘΑΛΑΣΣΑΣ, ΑΚΑΔΗΜΙΑ & ΑΛΛΟΙ ΧΩΡΟΙ	C. ΤΕΛΙΚΟΣ ΣΤΟΧΟΣ ΣΥΜΦΩΝΑ ΜΕ ΣΤΡΑΤΗΓΙΚΟ ΣΧΕΔΙΟ (2014-2025)
ΑΡ. ΣΧΟΛΩΝ	3	8	9
ΑΡ. ΤΜΗΜΑΤΩΝ ΑΡ. ΕΡΕΥΝΗΤΙΚΩΝ ΚΕΝΤΡΩΝ	12	22 11	30
ΑΡ. ΠΡΟΠΤΥΧΙΑΚΩΝ & ΜΕΤΑΠΤΥΧΙΑΚΩΝ ΠΡΟΓΡΑΜΜΑΤΩΝ		145 +	
ΑΡ. ΑΚΑΔΗΜΑΪΚΟΥ ΠΡΟΣΩΠΙΚΟΥ (ΔΕΠ)	253	450	785
ΑΡ. ΦΟΙΤΗΤΩΝ	4.300	~7.500 (2013-14)	10.000
ΣΧΕΣΗ ΔΕΠ/ΦΟΙΤΗΤΩΝ	1 : 17	1 : 16	1 : 12.7
ΑΝΑΛΟΓΙΑ Προπτυχιακών/ Μεταπτυχιακών φοιτητών	4:1	3 : 1	3 : 1
ΣΥΝΟΛΙΚΟ ΕΜΒΑΔΟΝ ΚΤΗΡΙΩΝ	110.000 τ.μ.	130.000 τ.μ.	280.000 τ.μ.
ΕΚΤΙΜΗΣΗ ΔΑΠΑΝΗΣ	€ 130.000.000	€200.000.000	€ 500.000.000



Η ΑΝΑΠΤΥΞΗ ΤΟΥ ΠΑΝΕΠΙΣΤΗΜΙΟΥ ΣΕ ΜΟΝΙΜΕΣ Ή ΠΡΟΣΩΡΙΝΕΣ ΕΓΚΑΤΑΣΤΑΣΕΙΣ (σε διάφορες περιοχές της Λευκωσίας)

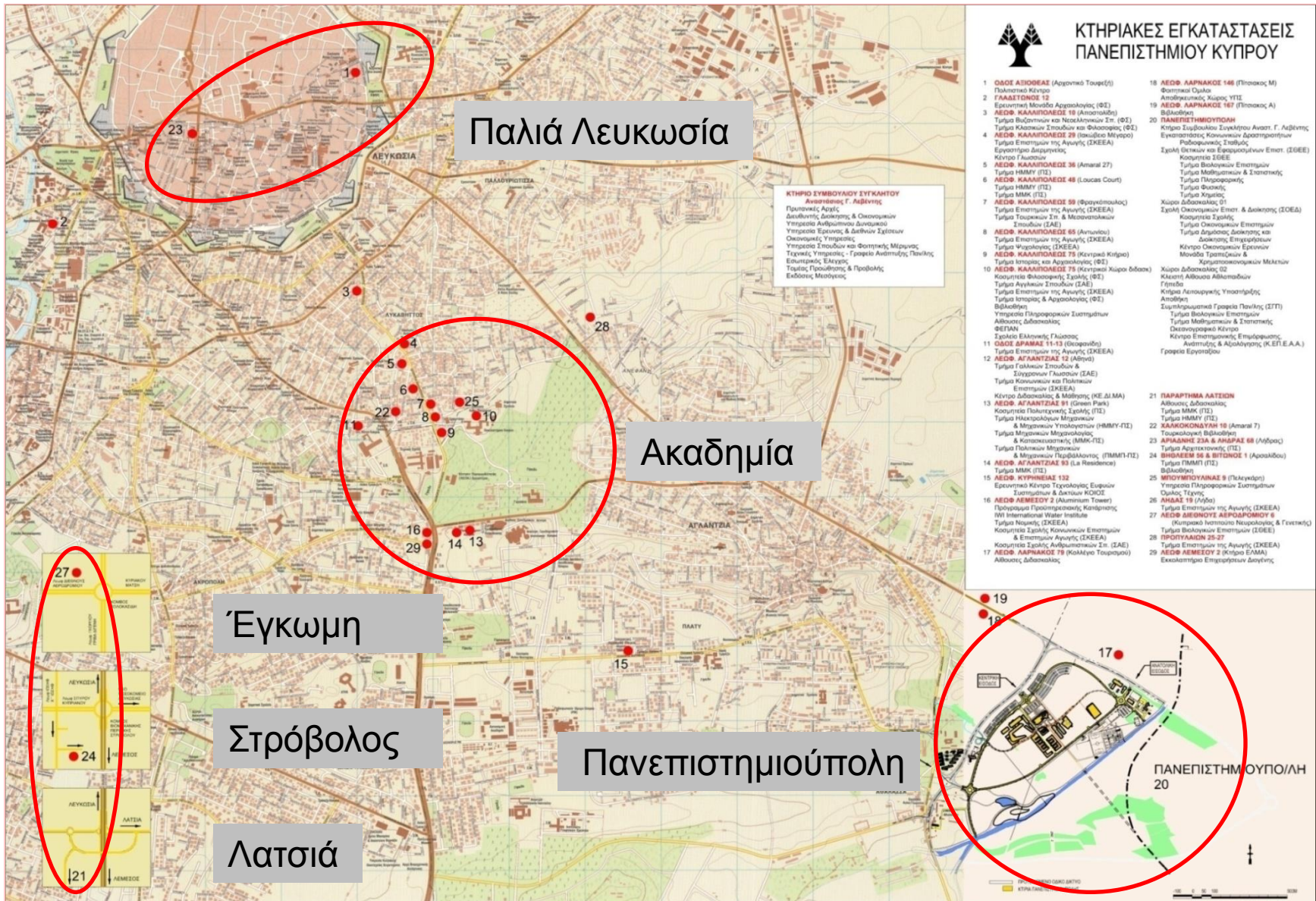

ΑΚΑΔΗΜΙΑ – Το πρώτο «σπίτι» του Πανεπιστημίου Κύπρου

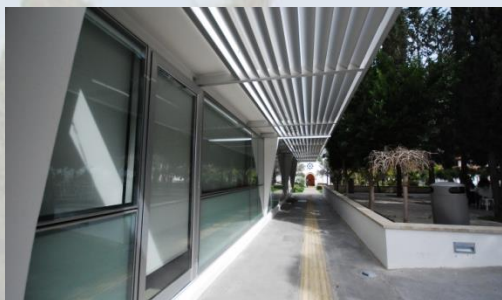
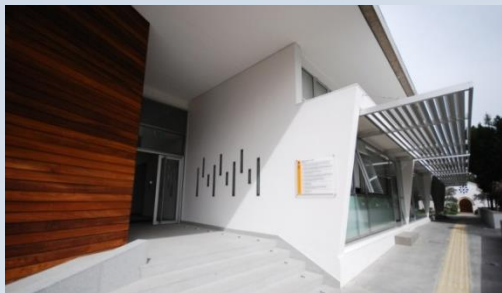

«Νέα» Πτέρυγα (1996)
Πτέρυγα Β Προσθήκη (2009)

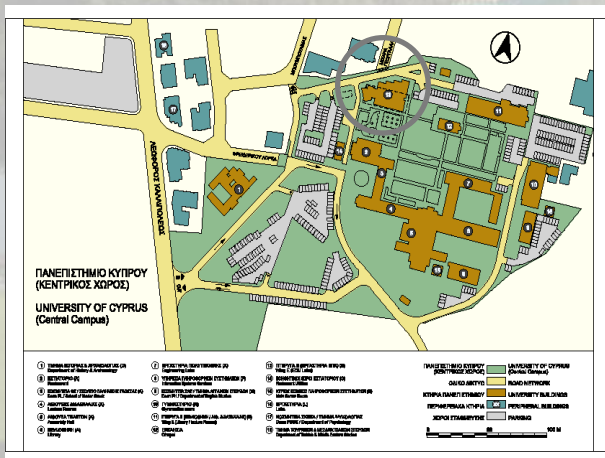

Χωροταξικό Σχέδιο Ακαδημίας

ΤΟ ΠΑΝΕΠΙΣΤΗΜΙΟ ΣΤΗΝ ΠΑΛΙΑ ΛΕΥΚΩΣΙΑ



Αρχοντικό Αξιοθέας



Ερευνητική Μονάδα Αρχαιολογίας



Τμήμα Αρχιτεκτονικής





ΠΡΟΣΩΡΙΝΕΣ ΕΓΚΑΤΑΣΤΑΣΕΙΣ ΠΟΛΥΤΕΧΝΙΚΗΣ ΣΧΟΛΗΣ



Βιομηχανική περιοχή Στροβόλου- Τμήμα ΠΜΜΠ



Λατσιά- Τμήματα ΗΜΜΥ & ΜΜΜΚ



Ο χώρος στην περιοχή Αθαλάσσας που παραχωρήθηκε από την Πολιτεία στο Πανεπιστήμιο Κύπρου για την ανάπτυξη της Πανεπιστημιούπολης

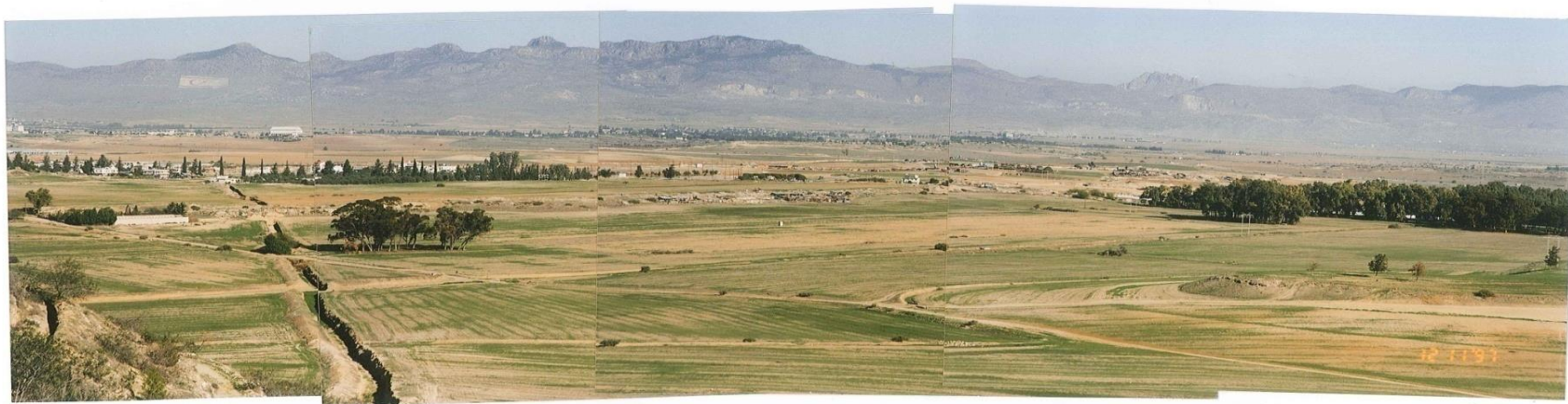

12/11/1997



12/11/1997

- 5χλμ ΝΑ του ιστορικού κέντρου της Λευκωσίας
- Δίπλα από το Δασικό πάρκο Αθαλάσσας
- Καλύπτει έκταση γύρω στα 1.29 τ.χλμ.
- 129 - 148μ ύψόμετρο από το επίπεδο θάλασσας

Πανεπιστημιούπολη 1998 - 2014

Έργα που ολοκληρώθηκαν (9)

1. Έργα Υποδομής - Φάση 1
2. Κτήρια Λειτουργικής Υποστήριξης
3. Κτήριο Σχολής θετικών και εφαρμοσμένων Επιστημών και Κτήριο Κοινόχρηστων Χώρων Διδασκαλίας Αρ Ι
4. Κτήριο Γραφείων Γραφείου Ανάπτυξης Πανεπιστημιούπολης
5. Φοιτητική Εστία- Φάση 1Α
6. Κτήριο Συμβουλίου-Συγκλήτου «Αναστάσιος Γ. Λεβέντης» (*)
7. Αθλητικές Εγκαταστάσεις
8. Σχολή Οικονομικών Επιστημών και Διοίκησης και Κτήριο Κοινόχρηστων Χώρων Διδασκαλίας Αρ ΙΙ
9. Κτήριο Κοινωνικών Δραστηριοτήτων (*)

Έργα υπό κατασκευή (3)

1. Κέντρο Πληροφόρησης Βιβλιοθήκη «Στέλιος Ιωάννου» (*)
2. Φωτοβολταϊκό Πάρκο 399 KW
3. Διαμόρφωση Σιακόλειου Νοσηλευτικού Κέντρου Υγείας (ΣΕΚΥ) (*)

Έργα σε φάση σχεδιασμού (2)

1. Πολυτεχνική Σχολή
2. Κτήριο Τμήματος Βιολογικών Επιστημών και Κτήριο Κοινόχρηστων Χώρων Διδασκαλίας Αρ ΙΙΙ

Έργα υπό μελέτη (3)

1. Φωτοβολταϊκό Πάρκο 10MW
2. Κτήριο Ιατρικής Σχολής (*)
3. Ενεργειακό Κέντρο Β΄

(*) Σημειώνονται κτήρια για την κατασκευή των οποίων υπήρξε σημαντική δωρεά από ιδιώτες φίλους του Πανεπιστημίου



Πανεπιστημιούπολη – Έργα που ολοκληρώθηκαν

Έργα Υποδομής (1998-2003)



Χώροι Στάθμευσης, τοπιοτέχνηση, οδικός φωτισμός



Πεζόδρομοι



Ποδηλατόδρομοι



Ενεργειακό Κέντρο



Εσωτερικό οδικό δίκτυο





Πανεπιστημιούπολη – Έργα που ολοκληρώθηκαν

Κτήρια Σχολής Θετικών και Εφαρμοσμένων Επιστημών
και Κτήριο Κοινόχρηστων Χώρων Διδασκαλίας Αρ Ι (2003 & 2004)

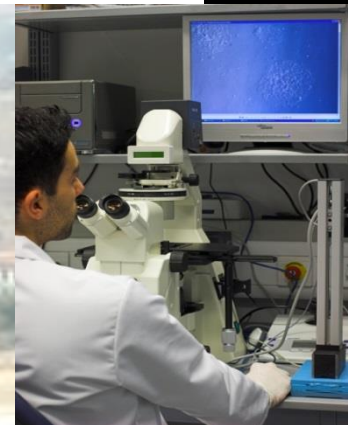

Πανεπιστημιούπολη – Έργα που ολοκληρώθηκαν

Φοιτητική Εστία– Φάση 1Α (2004)



Πανεπιστημιούπολη – Έργα που ολοκληρώθηκαν

Κτήριο Συμβουλίου-Συγκλήτου «Αναστάσιος Γ. Λεβέντης»
(2005)



Πανεπιστημιούπολη – Έργα που ολοκληρώθηκαν

Αθλητικές Εγκαταστάσεις (2008)
Κρατικό Βραβείο Αρχιτεκτονικής (2010)





Πανεπιστημιούπολη – Έργα που ολοκληρώθηκαν

Σχολή Οικονομικών και Διοίκησης και Κτήριο
Κοινόχρηστων Χώρων Διδασκαλίας Αρ. ΙΙ (2010)

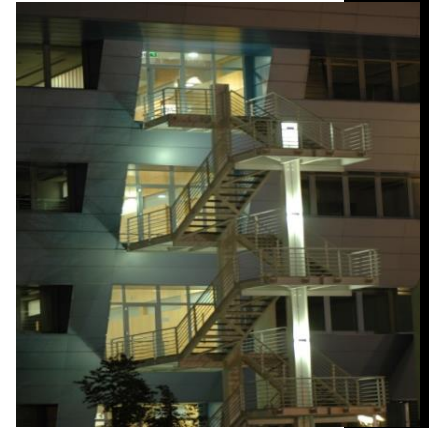



Πανεπιστημιούπολη – Έργα που ολοκληρώθηκαν

Κτήριο Κοινωνικών Δραστηριοτήτων (2010)





ΤΑ ΥΠΟ ΑΝΑΠΤΥΞΗ ΕΡΓΑ ΣΤΗΝ ΠΑΝΕΠΙΣΤΗΜΙΟΥΠΟΛΗ





Πανεπιστημιούπολη - Έργο υπό κατασκευή

Κέντρο Πληροφόρησης - Βιβλιοθήκη «Στέλιος Ιωάννου»

Σχεδίαση από τον διεθνούς φήμης Γάλλο Αρχιτέκτονα Jean Nouvel

Η παράδοση και έναρξη λειτουργίας του χρονοθετείται αρχές 2016

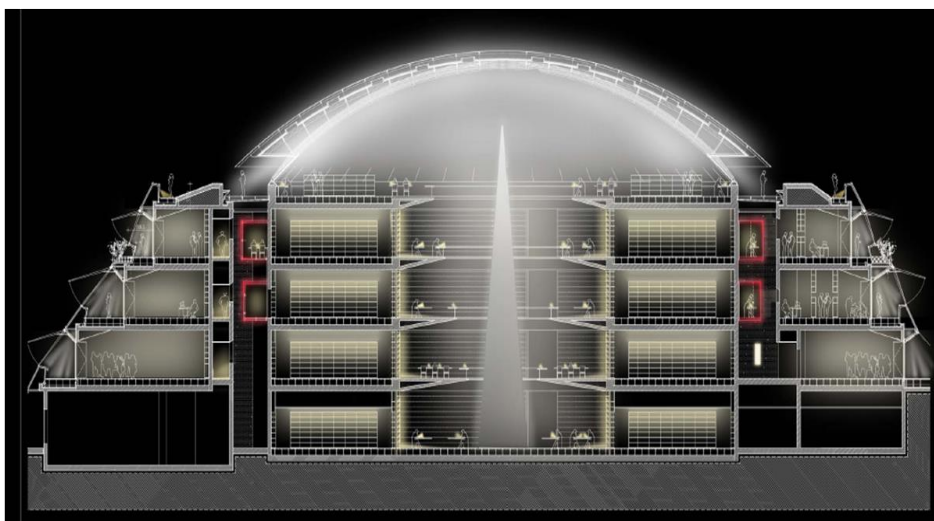
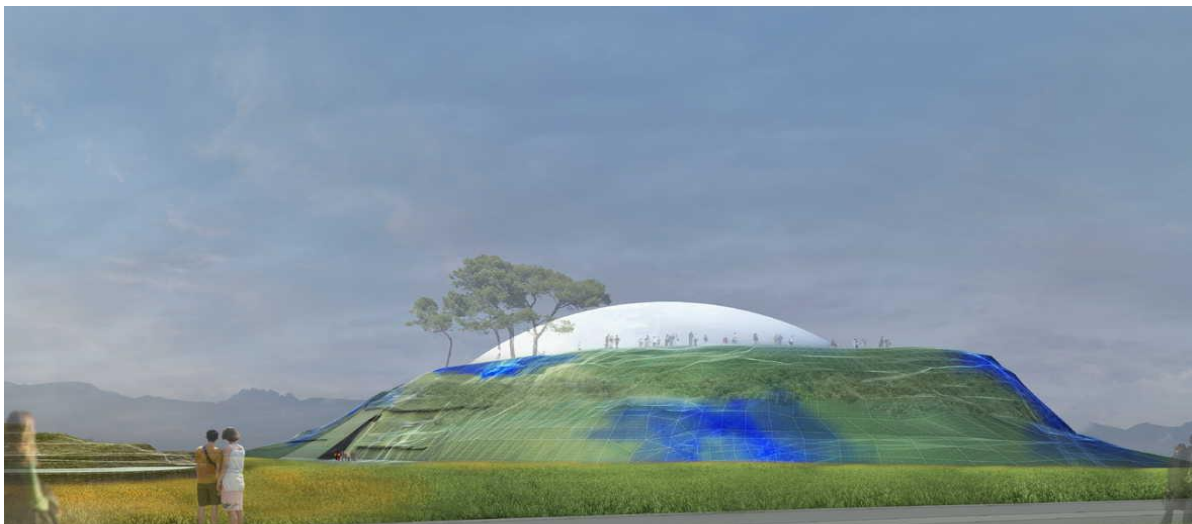



Πανεπιστημιούπολη - Έργο υπό μελέτη

Φωτοβολταϊκό Πάρκο 10 MW

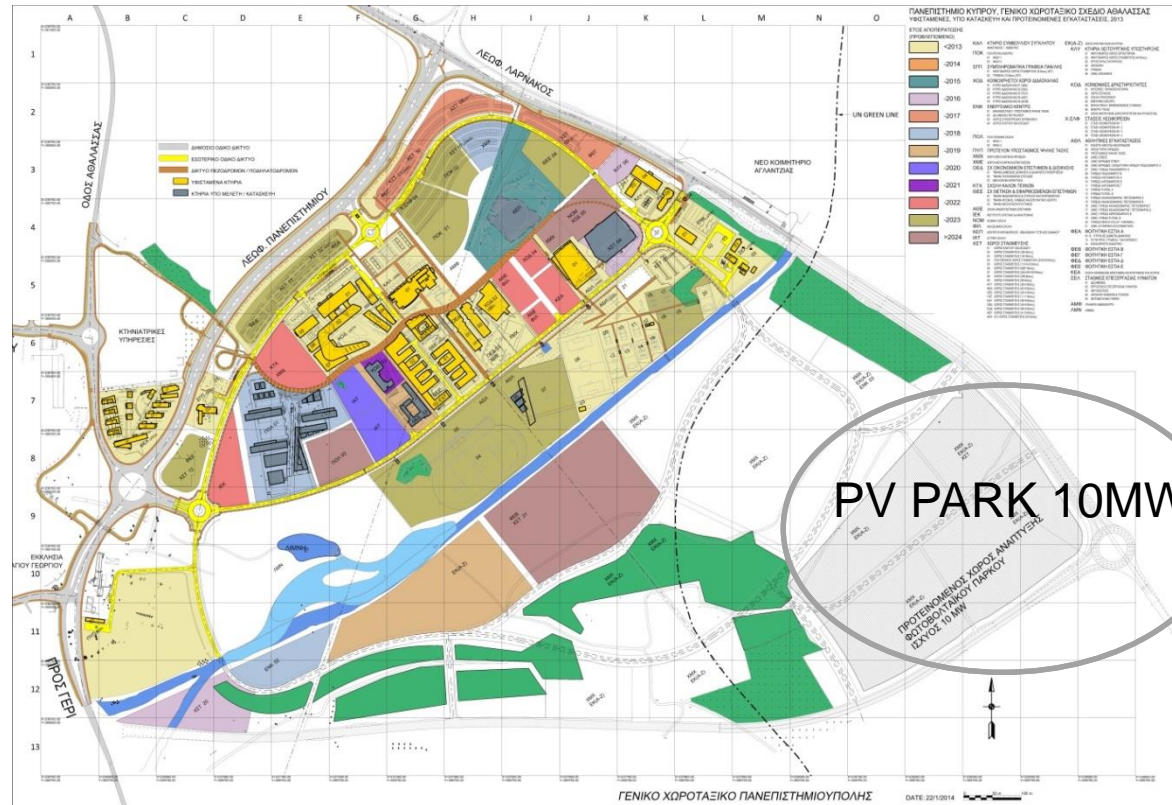
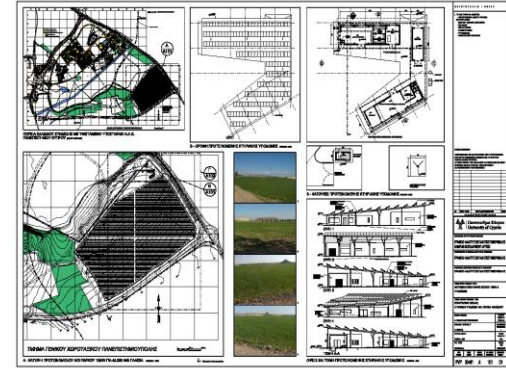



Πανεπιστημιούπολη- Πολυτεχνική Σχολή

Έργο σε τελική φάση σχεδιασμού (συμπληρωμένη)

Ο Αρχιτεκτονικός διαγωνισμός ολοκληρώθηκε το 2010

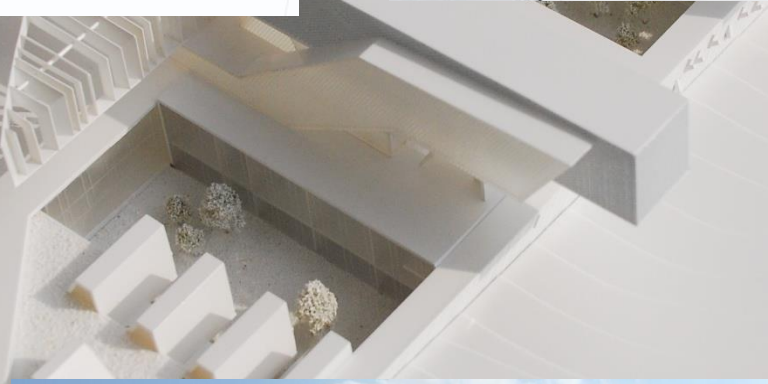

Πανεπιστημιούπολη - Έργο σε φάση σχεδιασμού

Κτήριο Τμήματος Βιολογικών Επιστημών και Κτήριο Κοινόχρηστων Χώρων Διδασκαλίας Αρ III Ο Αρχιτ. Διαγωνισμός ολοκληρώθηκε το 2012

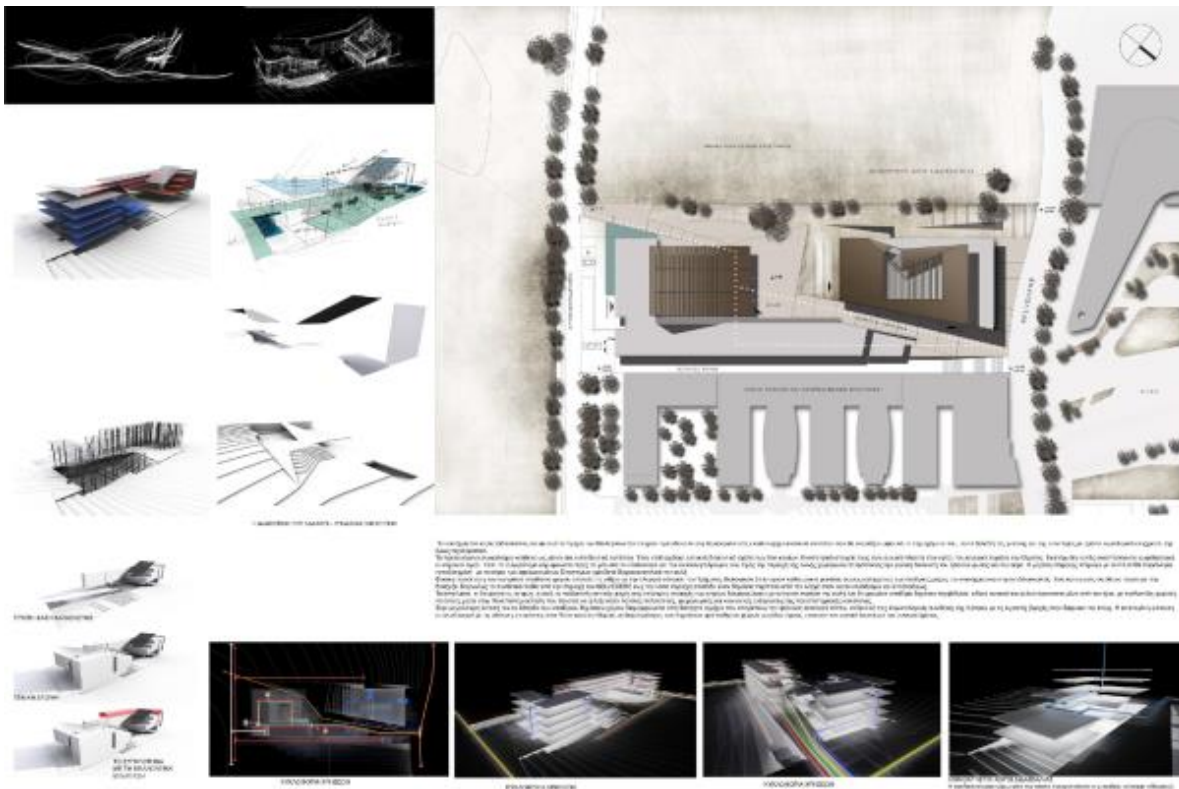



ΙΑΤΡΙΚΗ ΣΧΟΛΗ

Η ικανοποίηση των κτηριακών αναγκών της Ιατρικής Σχολής προγραμματίζεται με

- Την κατασκευή Κτηρίου εμβαδού περί τα 8.300 τ.μ. στην Πανεπιστημιούπολη για να καλύψει τις Προκλινικές σπουδές και τη δημιουργία εξειδικευμένων ερευνητικών χώρων. Το κτήριο θα γειτνιάζει με το Τμήμα Βιολογικών Επιστημών και τη Σχολή Θετικών και Εφαρμοσμένων Επιστημών όπως και με τη Πολυτεχνική Σχολή
- Τη διαμόρφωση του Σιακόλειου Εκπαιδευτικού Κέντρου Υγείας (ΣΕΚΥ) εμβαδού περί τα 7.000 τ.μ., το οποίο γειτνιάζει με το Γενικό Νοσοκομείο Λευκωσίας, για να καλύψει τις Κλινικές σπουδές της Ιατρικής Σχολής. Διευκρινίζεται ότι και το ΣΕΚΥ κατασκευάστηκε με δωρεά της οικογένειας Νίκου Κ. Σιακόλα ύψους €4.5 εκατομ.

**ΠΕΡΙΛΗΨΗ ΚΤΗΡΙΟΛΟΓΙΚΟΥ ΠΡΟΓΡΑΜΜΑΤΟΣ**

	ΠΕΡΙΓΡΑΦΗ	ΕΜΒΑΔΟΝ (m²)
	ΚΤΗΡΙΟ ΙΑΤΡΙΚΗΣ ΣΧΟΛΗΣ ΚΑΙ ΕΠΙΣΤΗΜΩΝ ΥΓΕΙΑΣ ΝΙΚΟΣ Κ. ΣΙΑΚΟΛΑΣ	
A.1	ΚΟΣΜΗΤΕΙΑ ΚΑΙ ΔΙΟΙΚΗΣΗ	650
A.2	ΧΩΡΟΙ ΔΙΔΑΣΚΑΛΙΑΣ & ΜΕΛΕΤΗΣ	825
A.3	ΔΙΔΑΚΤΙΚΑ ΕΡΓΑΣΤΗΡΙΑ	1220
A.4	ΕΡΕΥΝΗΤΙΚΑ ΕΡΓΑΣΤΗΡΙΑ	1300
A.5	ΒΟΗΘΗΤΙΚΟΙ ΧΩΡΟΙ ΕΡΓΑΣΤΗΡΙΩΝ	160
A.6	ΥΠΟΣΤΗΡΙΚΤΙΚΟΙ ΧΩΡΟΙ (ΥΓΙΕΙΝΗΣ, ΑΠΟΘΗΚΕΣ ΚΛΠ)	420
A.7	ΧΩΡΟΙ ΥΠΟΔΟΧΗΣ & ΚΥΚΛΟΦΟΡΙΑΣ	2725
A.8	ΜΗΧΑΝΟΛΟΓΙΚΕΣ / ΗΛΕΚΤΡΟΛΟΓΙΚΕΣ ΕΓΚΑΤΑΣΤΑΣΕΙΣ	
A.9	ΥΠΟΓΕΙΟΣ ΧΩΡΟΣ ΣΤΑΘΜΕΥΣΗΣ 40 ΟΧΗΜΑΤΩΝ	1000
ΣΥΝΟΛΙΚΟ ΕΜΒΑΔΟΝ (περιλαμβάνει υπόγειο χώρο στάθμευσης)		8300

ΠΡΟΕΚΤΙΜΗΣΗ ΚΟΣΤΟΥΣ	16.000.000 €
----------------------------	---------------------



Ιατρική Σχολή στην Πανεπιστημιούπολη (για Προκλινικές Σπουδές)



Οικόπεδο εμβαδού περίξ των 10.000 τ.μ.
για τη κτηριακή ανάπτυξη της Ιατρικής
Σχολής στην Πανεπιστημιούπολη

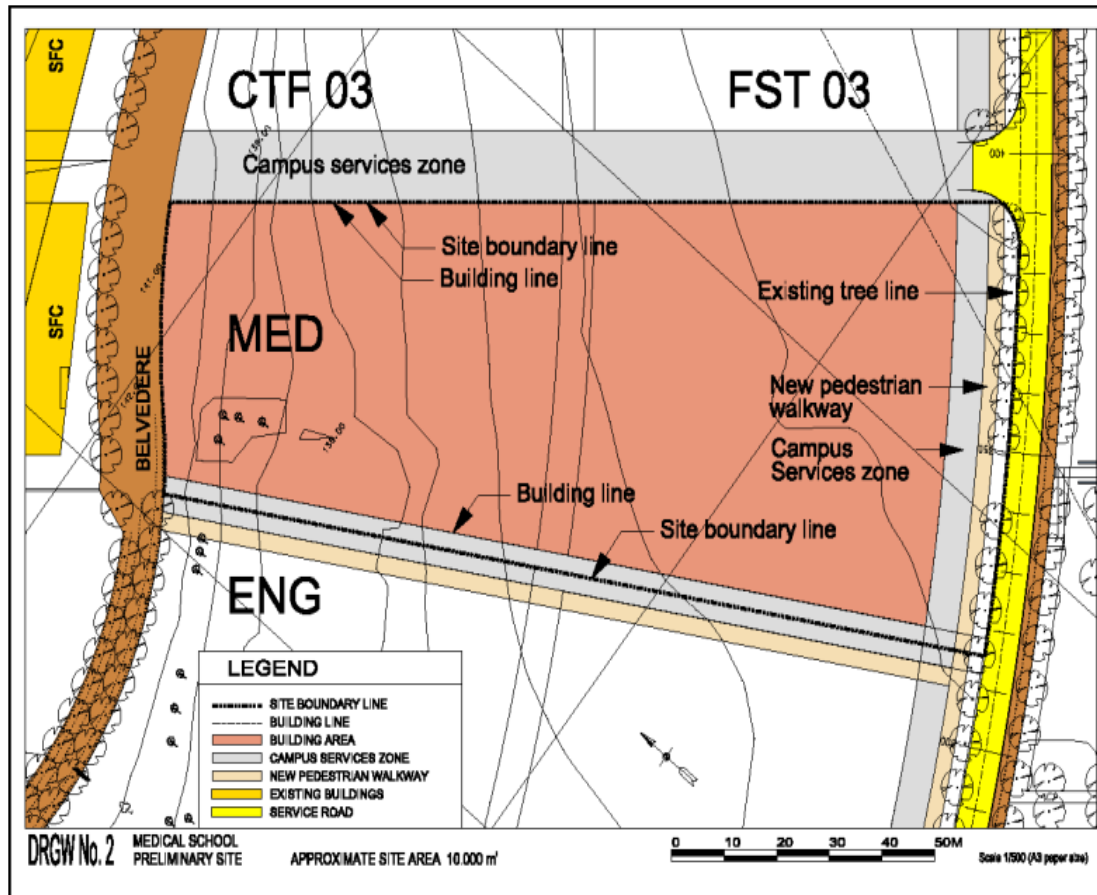
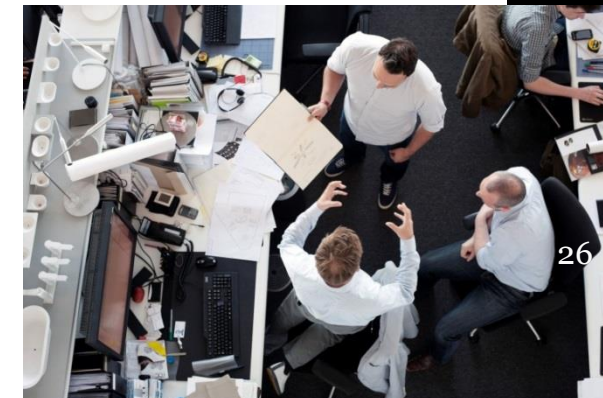
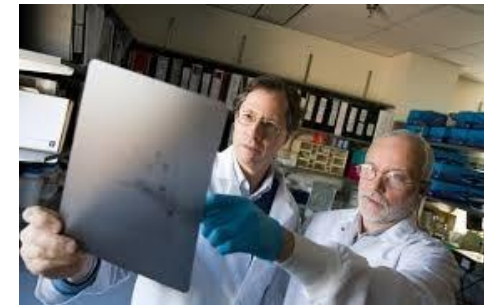



Ιατρική Σχολή στην Πανεπιστημιούπολη Οικόπεδο ανάπτυξης



**Εκτιμάται ότι η κατασκευή του κτηρίου
Προκλινικών σπουδών της Ιατρικής στην
Πανεπιστημιούπολη, είναι δυνατόν να
ολοκληρωθεί μέχρι το 2019**



Σας ευχαριστώ για τη προσοχή σας

