



Πανεπιστήμιο Κύπρου
Γραφείο Πανεπιστημιακής
Ανάπτυξης και Αποφοίτων



ΕΡΕΥΝΑ ΑΠΟΦΟΙΤΩΝ

ΠΑΝΕΠΙΣΤΗΜΙΟ ΚΥΠΡΟΥ

2019

Ετοιμάστηκε για το Γραφείο Πανεπιστημιακής
Ανάπτυξης & Αποφοίτων

Από το

Πανεπιστημιακό Κέντρο Ερευνών Πεδίου

Φεβρουάριος 2020



Γενικές πληροφορίες

- **Έτος ίδρυσης:** 1989
- **Πρώτοι Προπτυχιακοί φοιτητές:** Σεπτέμβριος 1992 (με 3 Σχολές και 10 Τμήματα)
- **Πρώτοι Μεταπτυχιακοί φοιτητές:** 1996
- **Σύνολο Αποφοίτων μέχρι σήμερα (1996-2017):** 22759





Σχολές

- Ανθρωπιστικών Επιστημών
- Θετικών και Εφαρμοσμένων Επιστημών
- Κοινωνικών Επιστημών και Επιστημών Αγωγής
- Οικονομικών Επιστημών και Διοίκησης
- Πολυτεχνική
- Φιλοσοφική
- Ιατρική Σχολή





Τμήματα

Σχολή Ανθρωπιστικών Επιστημών

Τμήμα Αγγλικών Σπουδών

Τμήμα Γαλλικών Σπουδών και Σύγχρονης Γλώσσας

Τμήμα Γαλλικών Σπουδών και Ευρωπαϊκών Σπουδών

Τμήμα Τουρκικών και Μεσανατολικών Σπουδών

Κέντρο Γλωσσών

Σχολή Θετικών και Εφαρμοσμένων Επιστημών

Τμήμα Βιολογικών Επιστημών

Τμήμα Μαθηματικών και Στατιστικής

Τμήμα Πληροφορικής

Τμήμα Φυσικής

Τμήμα Χημείας

Κέντρο Ερευνών Μοριακής Ιατρικής

Ωκεανογραφικό Κέντρο

Τμήμα Φυσικών Επιστημών

Σχολή Κοινωνικών Επιστημών και Επιστημών Αγωγής

Τμήμα Επιστημών της Αγωγής

Τμήμα Κοινωνικών και Πολιτικών Επιστημών

Νομικής

Ψυχολογίας

Κέντρο Εφαρμοσμένης Νευροεπιστήμης

Ιατρική (από Σεπτέμβριο 2013)

Σχολή Οικονομικών και Διοίκησης

Τμήμα Διοίκησης Επιχειρήσεων και Δημόσιας Διοίκησης

Τμήμα Λογιστικής και Χρηματοοικονομικής

Τμήμα Οικονομικών

Κέντρο οικονομικών Ερευνών

Ερευνητική Μονάδα Τραπεζικών και Χρηματοοικονομικών
Μελετών

Πολυτεχνική Σχολή

Τμήμα Ηλεκτρολόγων Μηχανικών και Μηχανικών

Υπολογιστών

Τμήμα Μηχανικών Μηχανολογίας και Κατασκευαστικής

Τμήμα Πολιτικών Μηχανικών και Μηχανικών

Περιβάλλοντος

Ερευνητική Μονάδα Νανοτεχνολογίας

ΝΗΡΕΑΣ - Διεθνές Ερευνητικό Κέντρο Νερού

Ερευνητικό Κέντρο Τεχνολογίας Ευφυών Συστημάτων

Ερευνητική μονάδα Ενεργειακής Αειφορίας - FOSS

Τμήμα Αρχιτεκτονικής

Φιλοσοφική Σχολή

Τμήμα Βυζαντινών και Νεοελληνικών Σπουδών

Τμήμα Ιστορίας και Αρχαιολογίας

Ερευνητική Μονάδα Αρχαιολογίας

Τμήμα Κλασικών Σπουδών και Φιλοσοφίας

Τμήμα Ελληνικών, Φιλοσοφίας και Ιστορίας



Μεθοδολογία

Είδος έρευνας	Ποσοτική
Σκοπός	Ανανέωση των προσωπικών στοιχείων όλων των αποφοίτων του Ιδρύματος από την έναρξη της λειτουργίας του μέχρι και την αποφοίτηση του έτους 2017
Μέθοδος διεξαγωγής	Τηλεφωνική συνέντευξη μέσω λογισμικού NIPO/CAPI
Δείγμα (συλλεχθέντα ερωτ.)	2197 απόφοιτοι του Πανεπιστημίου Κύπρου
Δειγματοληψία	<p>Απλή τυχαία δειγματοληψία από κεντρική βάση δεδομένων.</p> <p><u>Εκ των υστέρων</u>, φάνηκε ότι προσεγγίστηκε η «ποσοστιαία δειγματοληψία» ως προς το κλάδο σπουδών κυρίως (όχι με το έτος αποφοίτησης).</p> <p>Margin Of Error= $\pm 1,987\%$ ($\alpha=5\%$)</p> <p>Έλεγχος για διαφορές σε βασικά κοινωνικοδημογραφικά χαρακτηριστικά στο συνολικό πληθυσμό των αποφοίτων (σφάλμα δειγματοληψίας).</p> <p>Προσεγγίζουν τα ποσοστά χαρακτηριστικών σύμφωνα με τη Στατιστική Υπηρεσία Κύπρου.</p>
Ερωτηματολόγιο	<p>Ετοιμάστηκε από το ΠΑΚΕΠΕ σε συνεργασία με το Γραφείο Αποφοίτων και τη Δρ. Σοφία Σταύρου</p> <p>Μέσος όρος <u>συμπλήρωσης</u> του ερωτηματολογίου: 17,40 Λεπτά</p>
Τηλεφωνικές συνεντεύξεις	2/10/2019-3/11/2019 [32 εργάσιμες μέρες] (Ωράριο: 14.30-20.30 καθημερινά & σαββατοκύριακα, 27 ερευνητές)
Ανάθεση έργου	Γραφείο Πανεπιστημιακής Ανάπτυξης και Αποφοίτων
Εκτέλεση έργου	Πανεπιστημιακό Κέντρο Ερευνών Πεδίου (ΠΑΚΕΠΕ)



Πλαίσιο πληθυσμού αποφοίτων-Καταχωρήσεις

Σύνολο αποφοίτων, Αρχικές εγγραφές: 22759

'Κακοί' αριθμοί: -1792

Κανένας αριθμός: -384

1ο Πλαίσιο πληθυσμού αποφοίτων: 20583

Αφαίρεση διεθνών αριθμών - 552

Τελικό πλαίσιο πληθυσμού αποφοίτων: 20031

Συνολικός αριθμός τηλεφωνικών αριθμών που χρησιμοποιήθηκαν στο πλαίσιο αποφοίτων για την έρευνα: 9616

Αρχική αποδοχή για έρευνα: 2977

Άτομα που αρνήθηκαν μετά ενημέρωση ΓΚΠΔ: - 21

Οι αριθμοί δεν αντιστοιχούσαν σε απόφοιτους: - 39

Οι αριθμοί ανήκουν στην οικογένεια: - 122

Ζήτησαν συμπλήρωση μέσω email - 598

Επιτυχημένες τηλεφωνικές συνεντεύξεις: 2197



Προφίλ δείγματος



Περιγραφική δείγματος

Φύλο

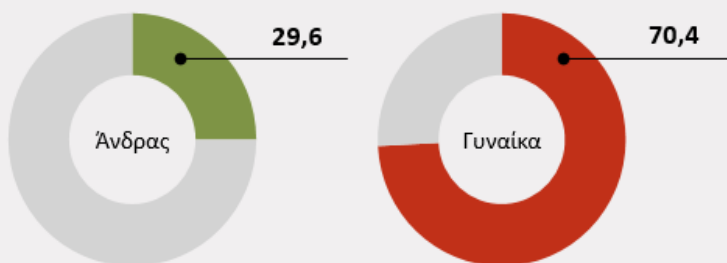

Ηλικία (έτη)

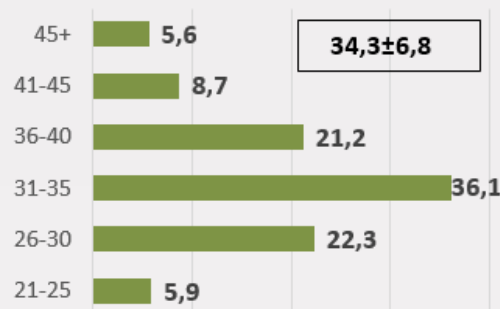

Οικογενειακή κατάσταση



Ανώτερο επίπεδο πτυχίου από το ΠΚ

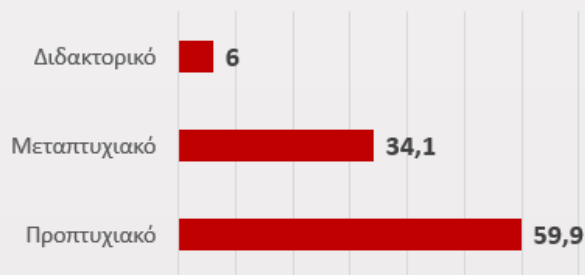

Εκπαιδευτικό επίπεδο γονέων

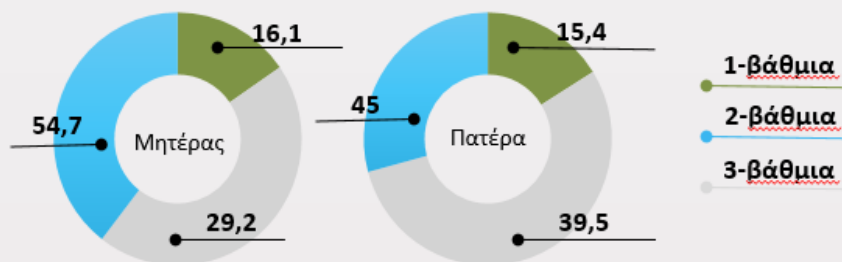



Ποσοστό συμμετοχής & απόκρισης

Ποσοστό συμμετοχής ανά τμήμα

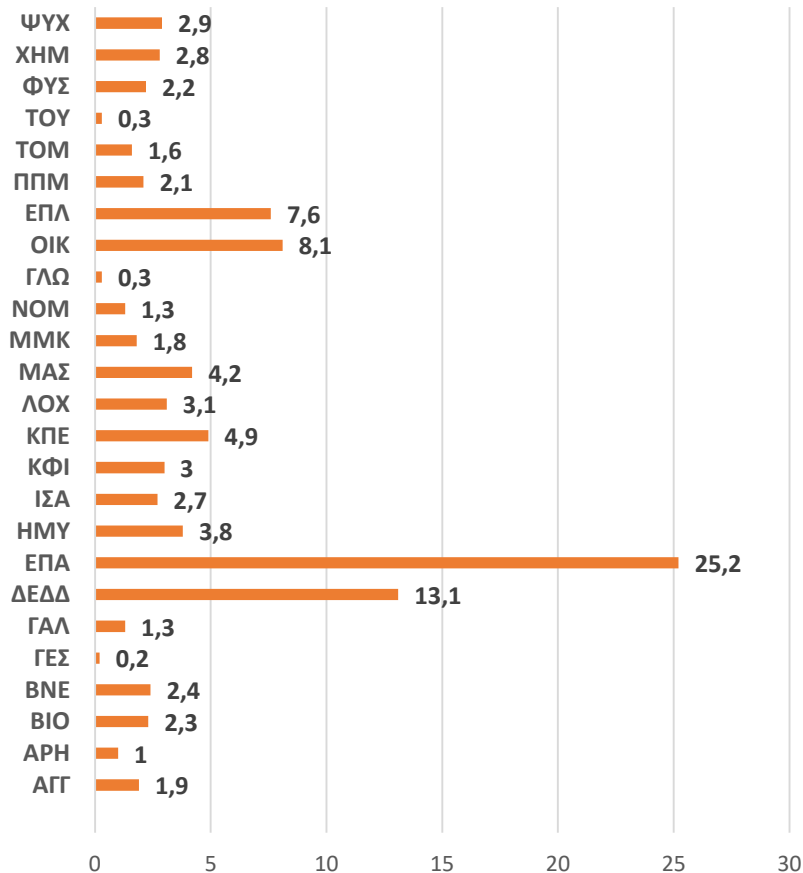

Ποσοστό απόκρισης (RR) ανά τμήμα

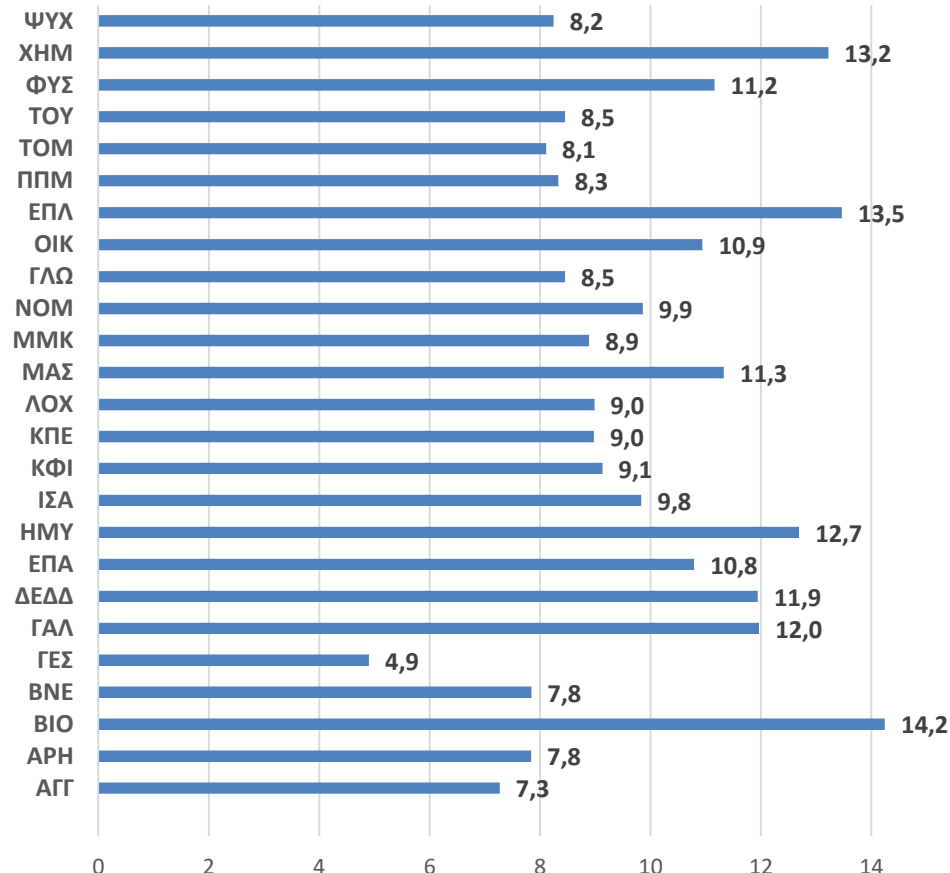

Το ποσοστό συνολικής απόκρισης ανέρχεται στο **11%**



Συμμετοχή ανά φύλο και κλάδο σπουδών

- Οι **γυναίκες** από τους κλάδους **Ανθρωπιστικών Επιστημών, Επιστημών Αγωγής, Φιλοσοφικής και Κοινωνικών Επιστημών** συγκεντρώνουν τα μεγαλύτερα ποσοστά συμμετοχής, περίπου 80% με 85%. Ενώ αντίστοιχα οι **άντρες** είναι κυρίως απόφοιτοι των κλάδων **Πληροφορικής (59.6%)** και **Πολυτεχνικής (58.6%)**.

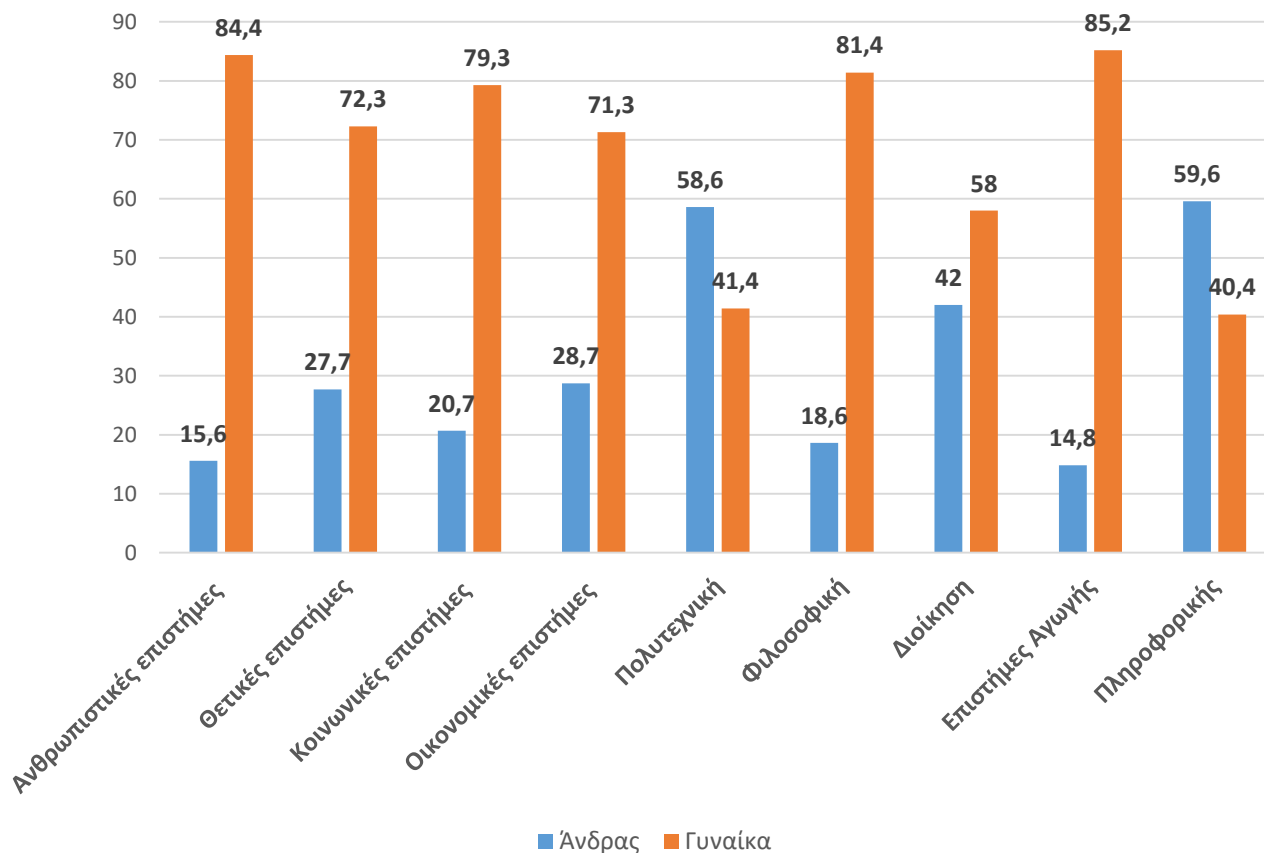



Συνέχιση σπουδών εκτός ΠΚ





Συνέχιση σπουδών εκτός ΠΚ

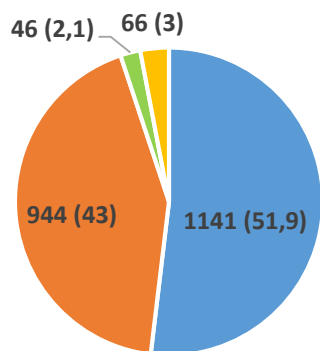

- ΝΑΙ
- ΟΧΙ
- Συνεχίζω τώρα τις σπουδές μου στο ΠΚ
- Συνεχίζω τώρα τις σπουδές μου εκτός ΠΚ

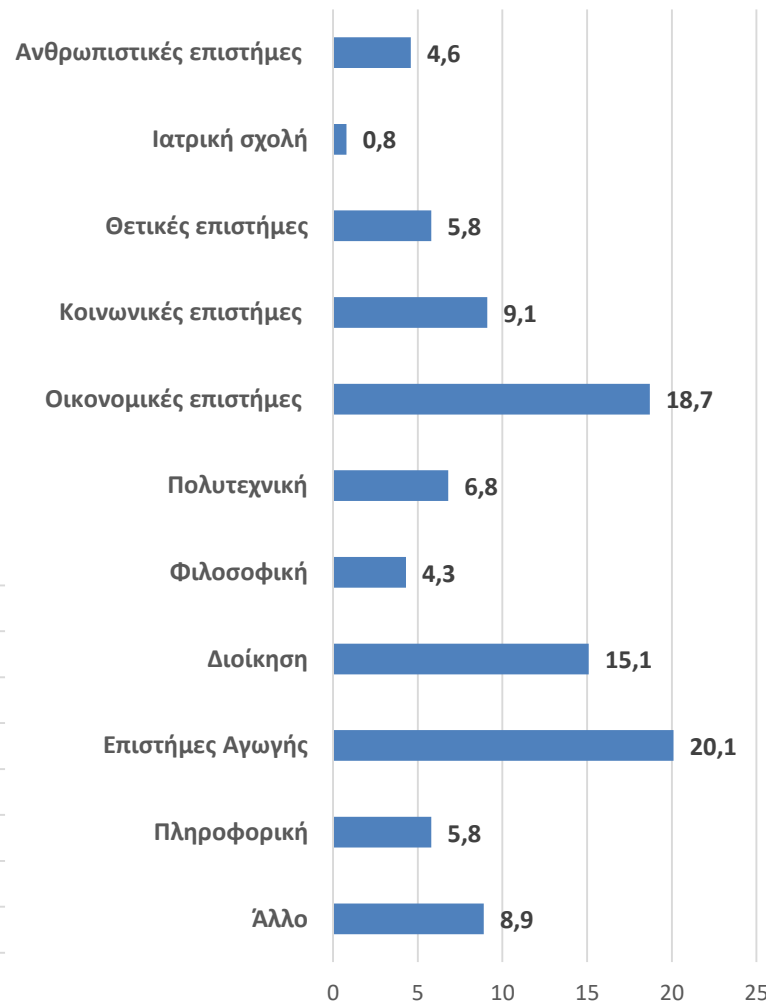
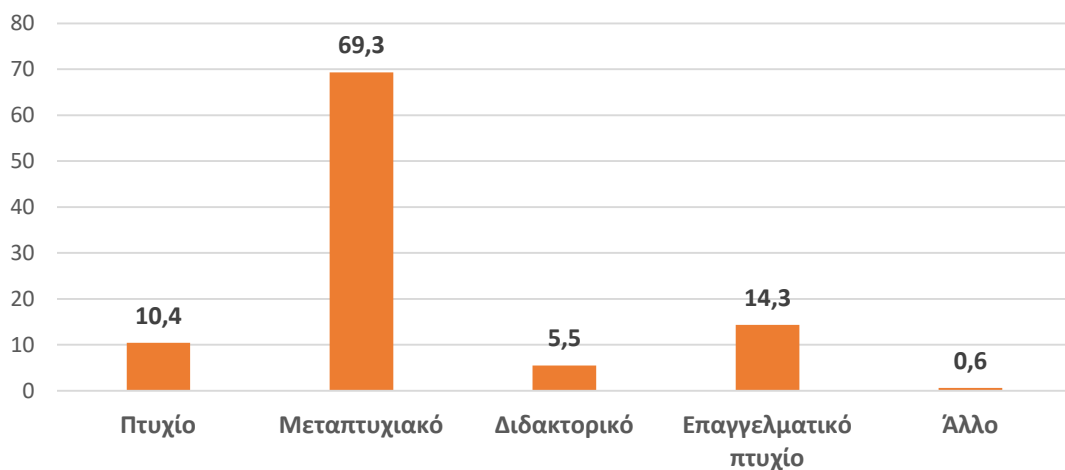



Εμπειρία & συμμετοχή σε δραστηριότητες του ΠΚ





Ικανοποίηση από την εμπειρία των συμμετεχόντων στο ΠΚ

- **Υψηλός βαθμός ικανοποίησης** των αποφοίτων από την εμπειρία τους στο ΠΚ, αφού ποσοστό 89.1% δηλώνει πολύ ή αρκετά ικανοποιημένο, ενώ μόλις το 1.9% δείχνει δυσαρεστημένο

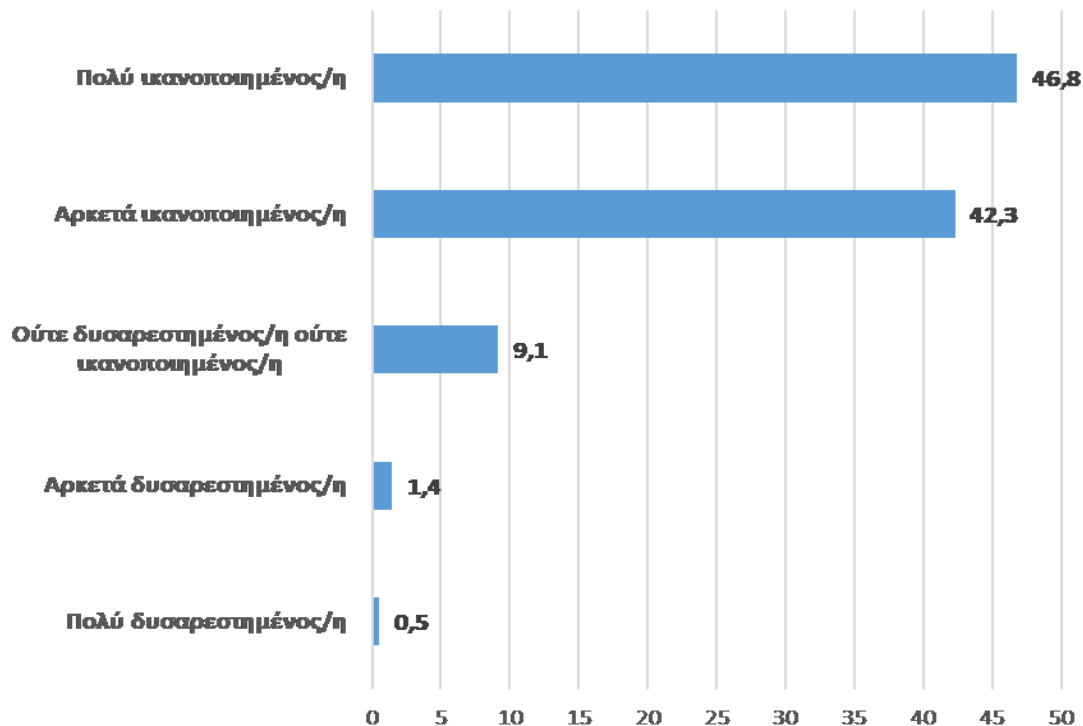



Φοιτητική ζωή

- 23 Φοιτητικοί Όμιλοι
- 27.2% συμμετοχή των αποφοίτων (N=598)

- Ξένες γλώσσες, οικονομία, σκάκι και περιβάλλον
- Κοινωνική προσφορά και εθελοντισμός

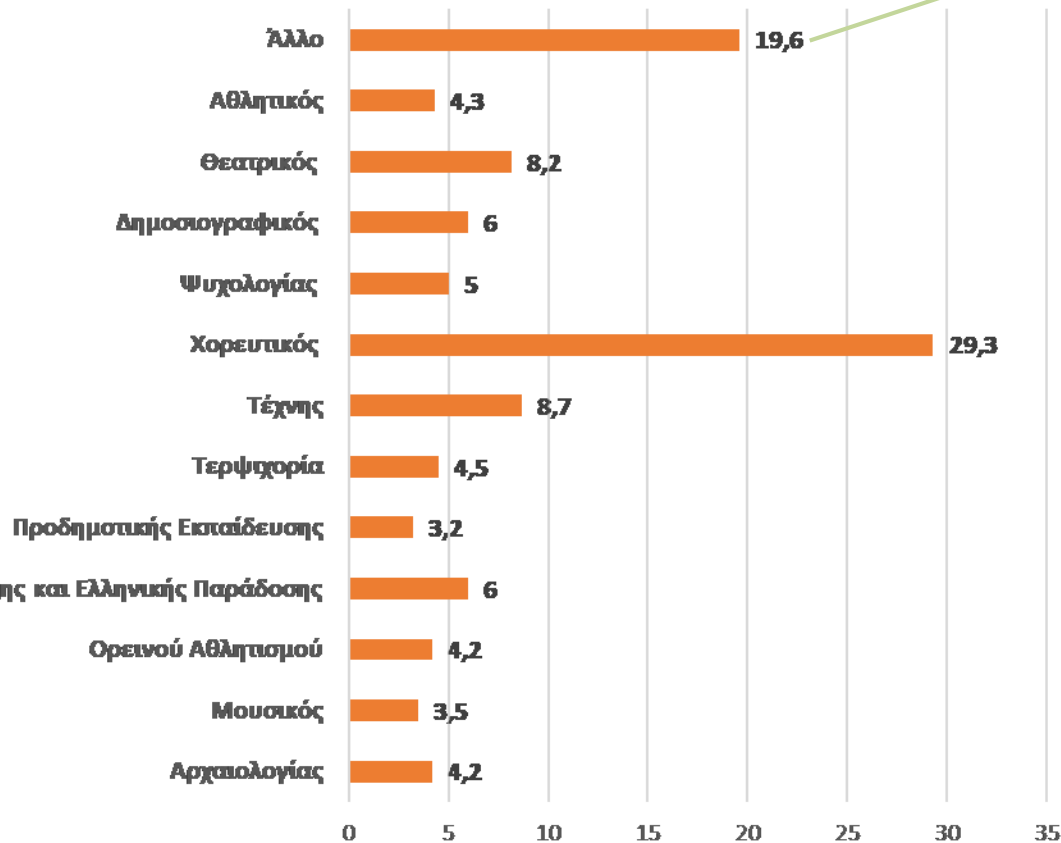



Συμμετοχή σε δραστηριότητες του ΠΚ

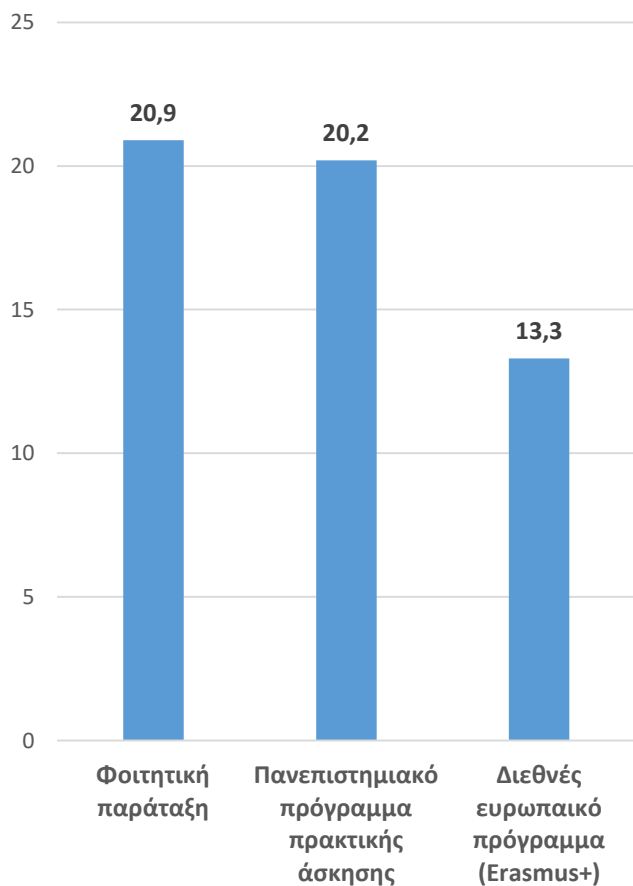

Συμμετοχή σε πρακτική άσκηση ανά κλάδο σπουδών

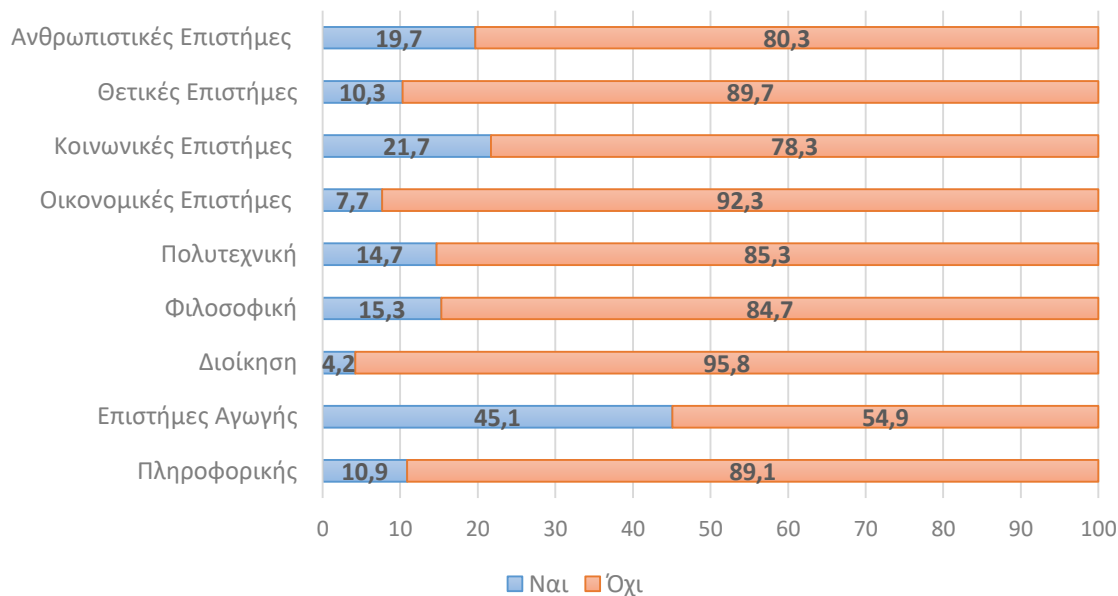

- **Διεθνή/Ευρωπαϊκά προγράμματα**, δηλώνουν οι απόφοιτοι που ανήκουν στις **Ανθρωπιστικές Επιστήμες**, σε ποσοστό 28.7%, ενώ το μικρότερο ποσοστό παρουσιάζεται στις **Θετικές Επιστήμες** και τη **Διοίκηση**, με μόνο 8.7% και 8% αντίστοιχα
- Οι απόφοιτοι της **Φιλοσοφικής** και των **Κοινωνικών Επιστημών** δήλωσαν ότι συμμετείχαν σε κάποια **φοιτητική παράταξη**, σε ποσοστά 30.5% και 28.3%, αντίστοιχα



Εργασία κατά τη φοίτηση ανά κλάδο σπουδών

- Στην εργασία κατά της διάρκεια της φοίτησης το 55.4% εργάζεται κατά τη διάρκεια των σπουδών του και μάλιστα το 36% σε πλήρη απασχόληση, ενώ το 19.4% εργαζόταν με μερική απασχόληση

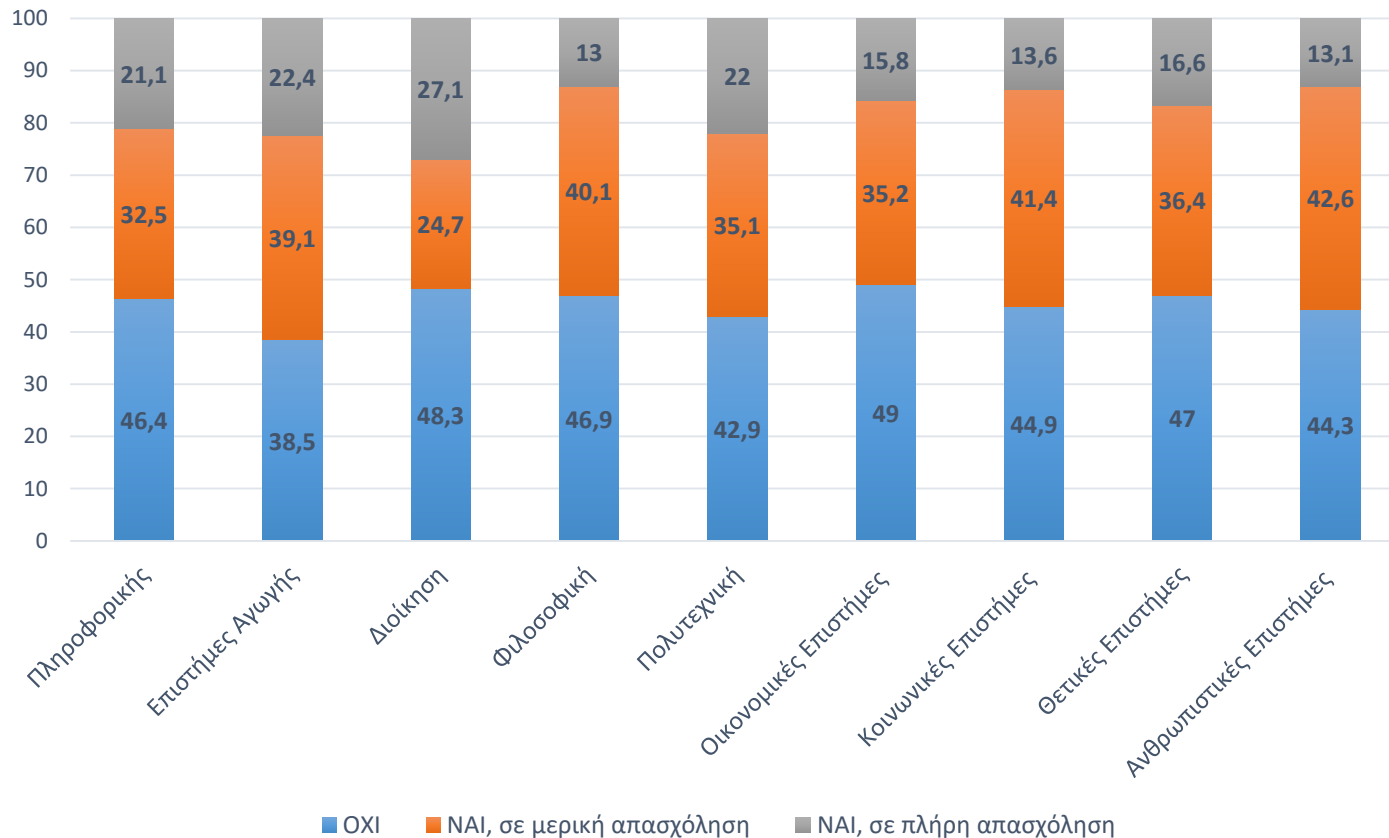



Πανεπιστήμιο Κύπρου
Γραφείο Πανεπιστημιακής
Ανάπτυξης και Αποφοίτων



Επαγγελματικά στοιχεία





Διάστημα εύρεσης εργασίας μετά την απόκτηση του πτυχίου

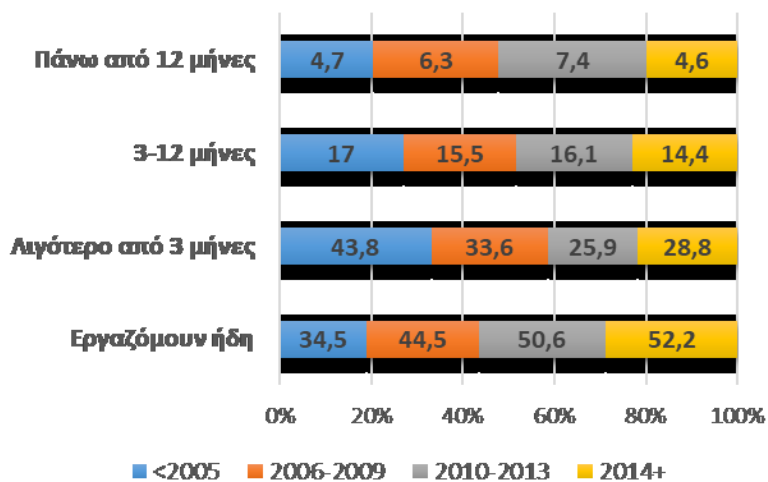
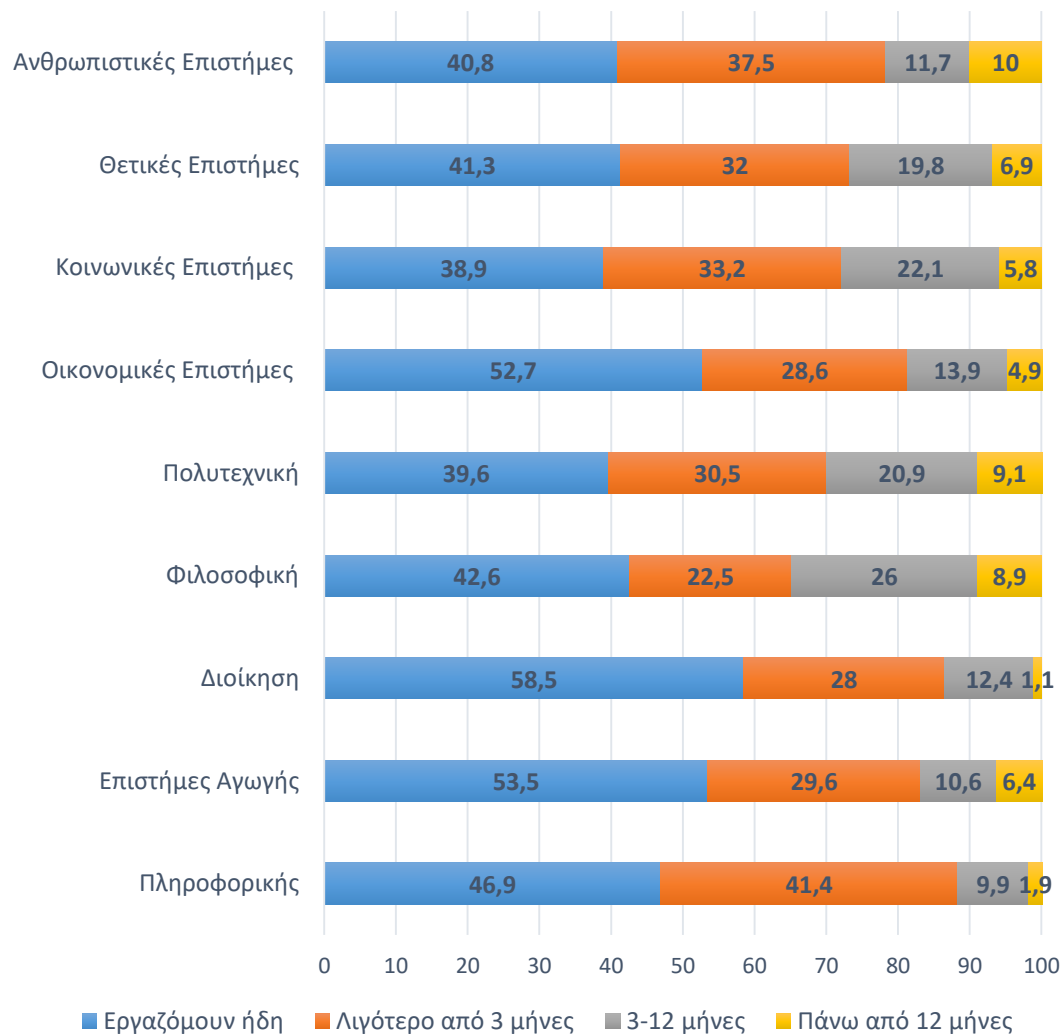
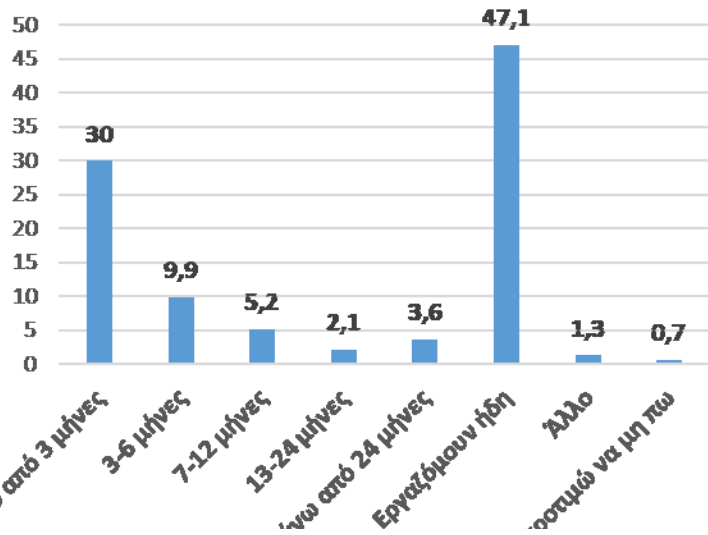



Επαγγελματική κατάσταση

➤ Το 95.4% των αποφοίτων του ΠΚ εργάζεται και μόλις το 2.9% δηλώνει άνεργο αλλά σε αναζήτηση εργασίας

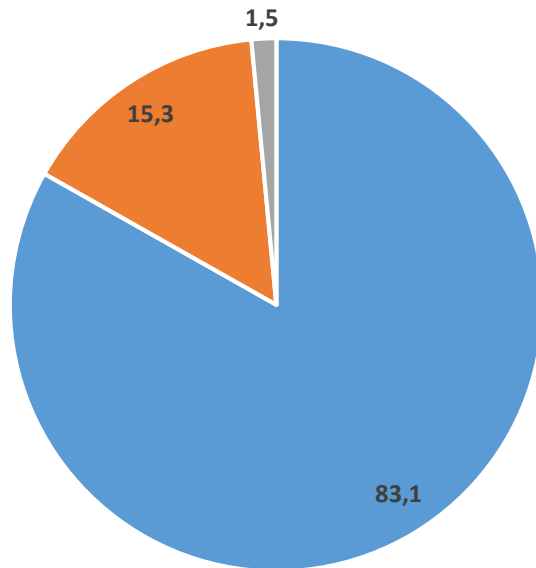

- Μόνιμη σύμβαση/αορίστου χρόνου
- Προσωρινή σύμβαση
- Άλλο

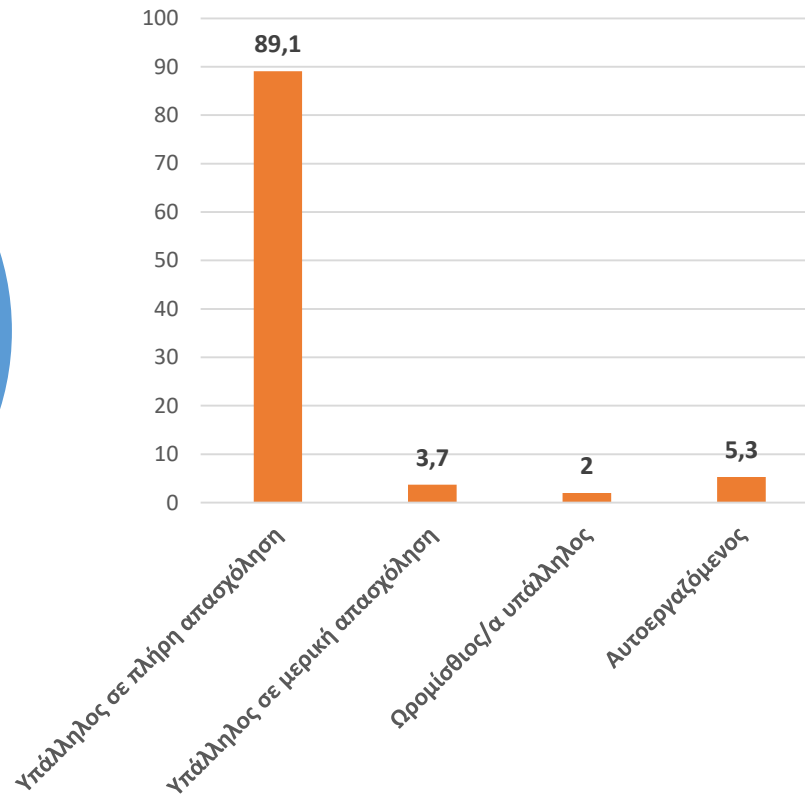



Σχέση εργοδότησης με έτος αποφοίτησης

Σχέση εργοδότησης με το έτος αποφοίτησης
(N=1024)

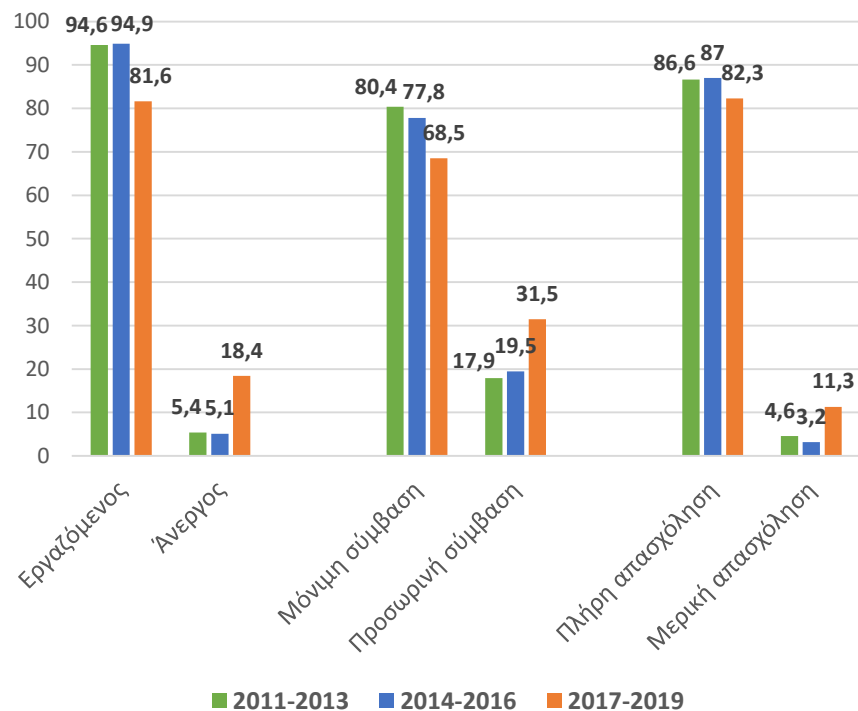

ΤΥΠΟΣ ΕΡΓΑΣΙΑΚΗΣ ΣΧΕΣΗΣ ΜΕ ΕΤΟΣ ΑΠΟΦΟΙΤΗΣΗΣ

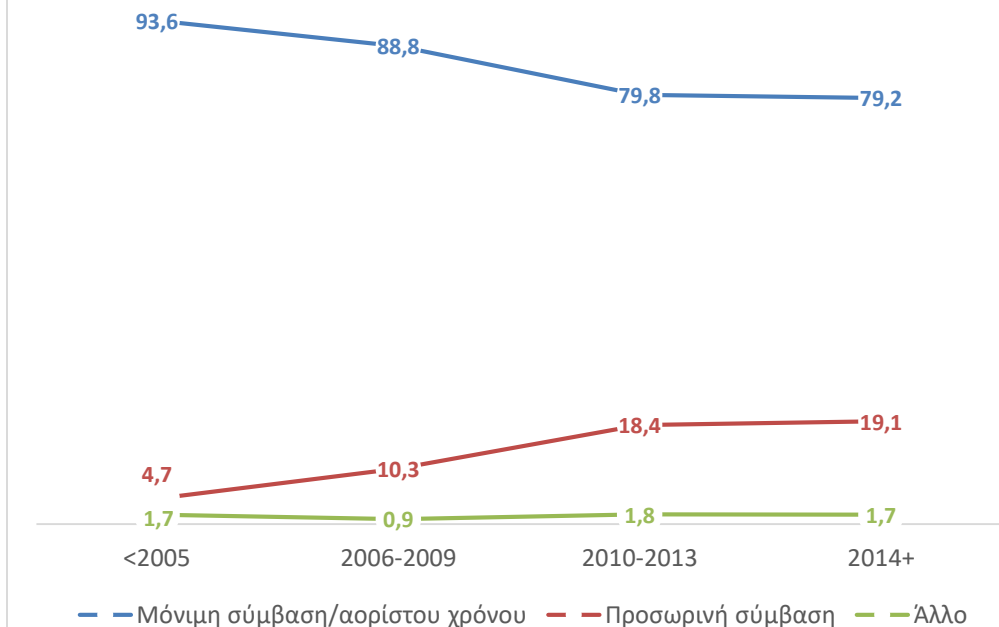



Ανώτερο επίπεδο πτυχίου σε σχέση με την εργοδότηση

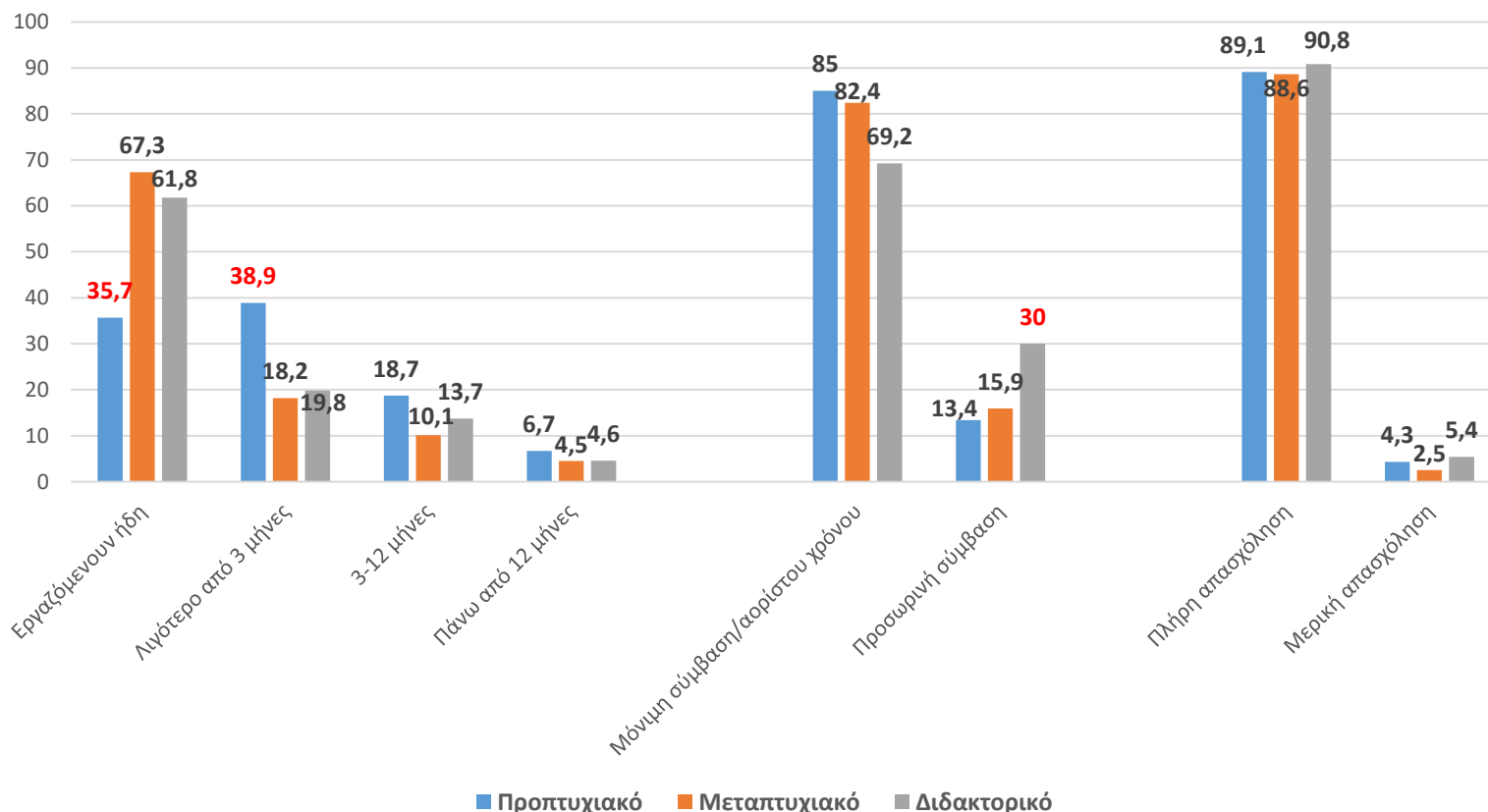

➤ Ελέγχθηκε για τους απόφοιτους με ανώτερο επίπεδο σπουδών από το ΠΚ (N=990) χωρίς καμία διαφοροποίηση



Κλάδος εργασίας (NACE)-Επαγγέλματα (ISCO08)

NACE

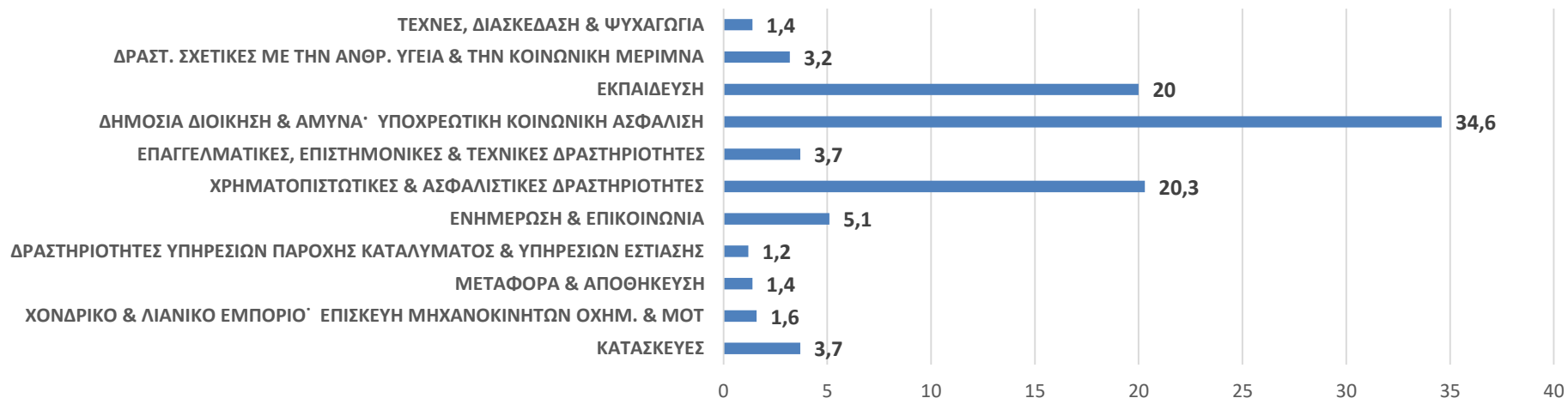

Επαγγέλματα (ISCO08)

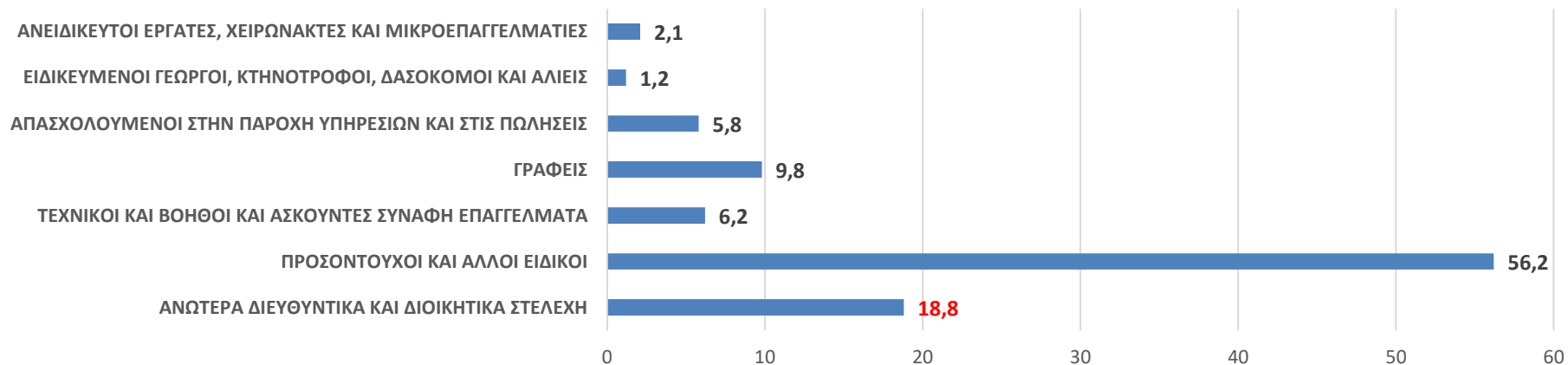



Μεικτές μηνιαίες απολαβές (€)

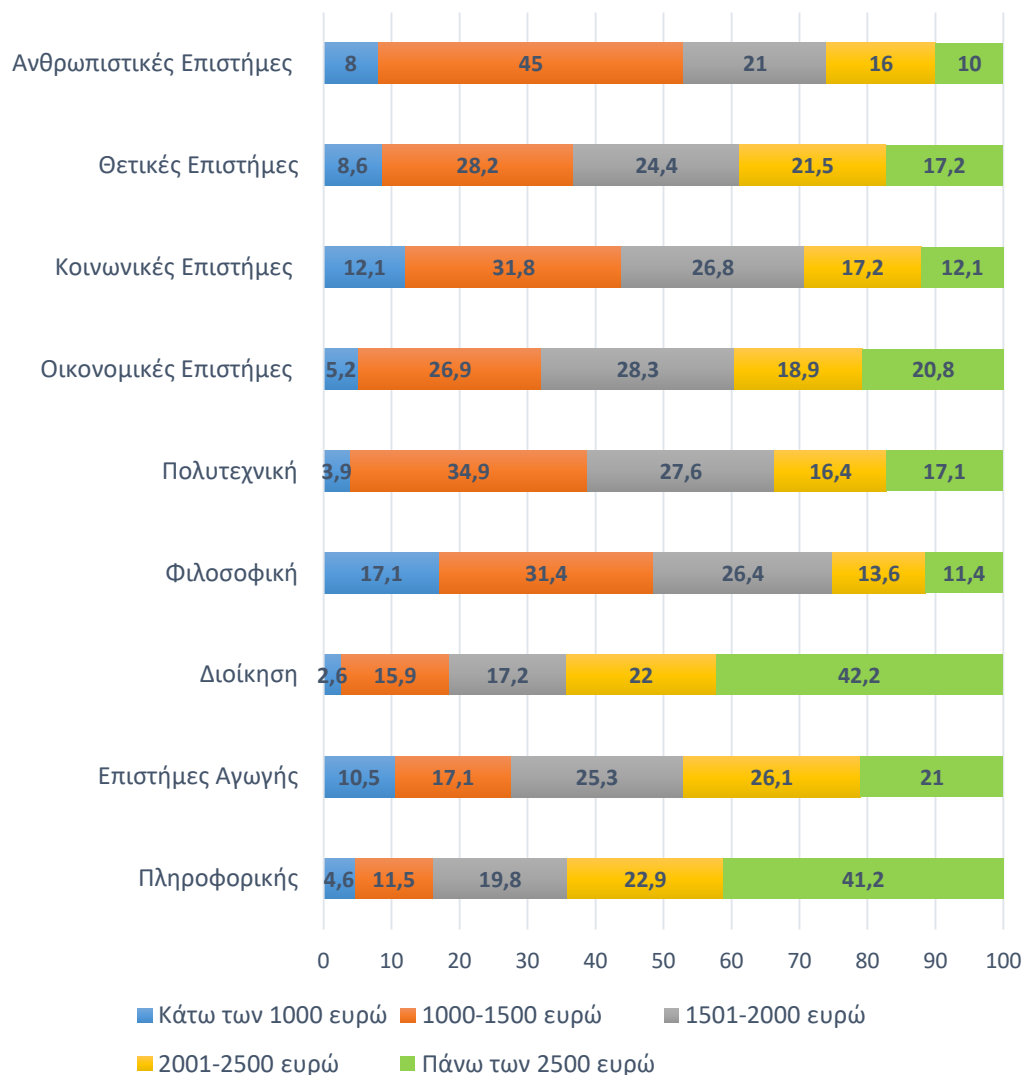

➤ Το 42.4% των συμμετεχόντων δηλώνει ύψος αποδοχών από 1000-2000€, που αποτελεί και την πλειοψηφία, ενώ το 19.4% δηλώνει αποδοχές υψηλότερες των 2.500. Ενώ μόλις το 7.1% δήλωσε εισόδημα κάτω των 1000 ευρώ

Έτος αποφοίτησης σε σχέση με τις μηνιαίες απολάβες

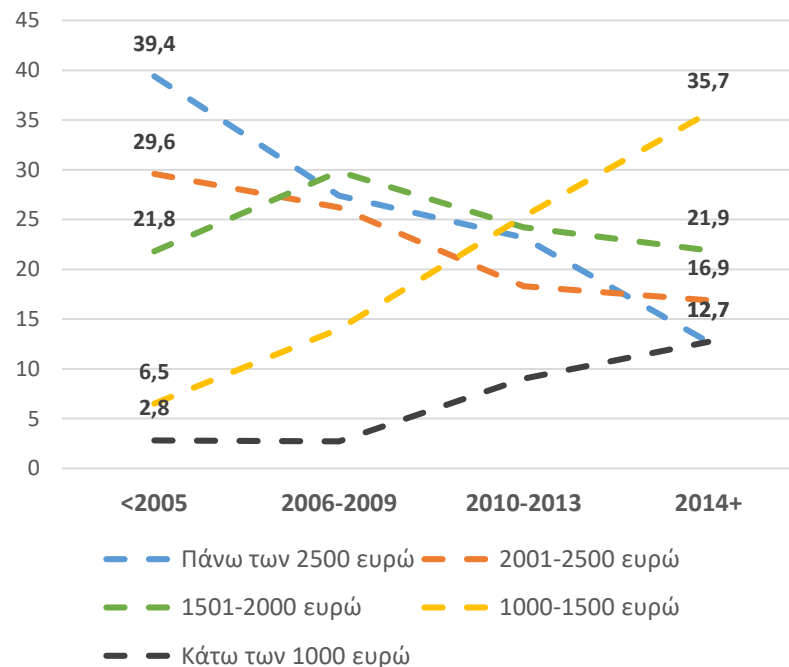



Εργασία σε συναφές αντικείμενο με τη πανεπιστημιακή εκπαίδευση

➤ Το 65.5% δηλώνει απόλυτη συνάφεια με τη πανεπιστημιακή του εκπαίδευση, 15.2% με λίγη συνάφεια, ενώ το 19.3% δηλώνει καμία συνάφεια

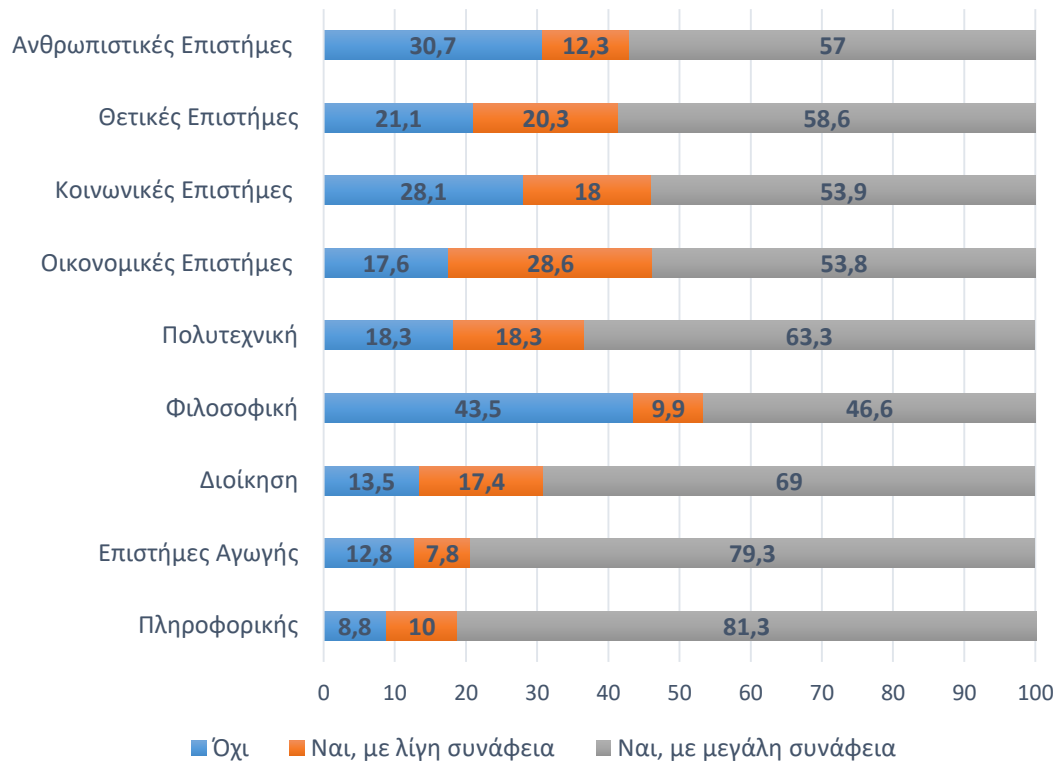
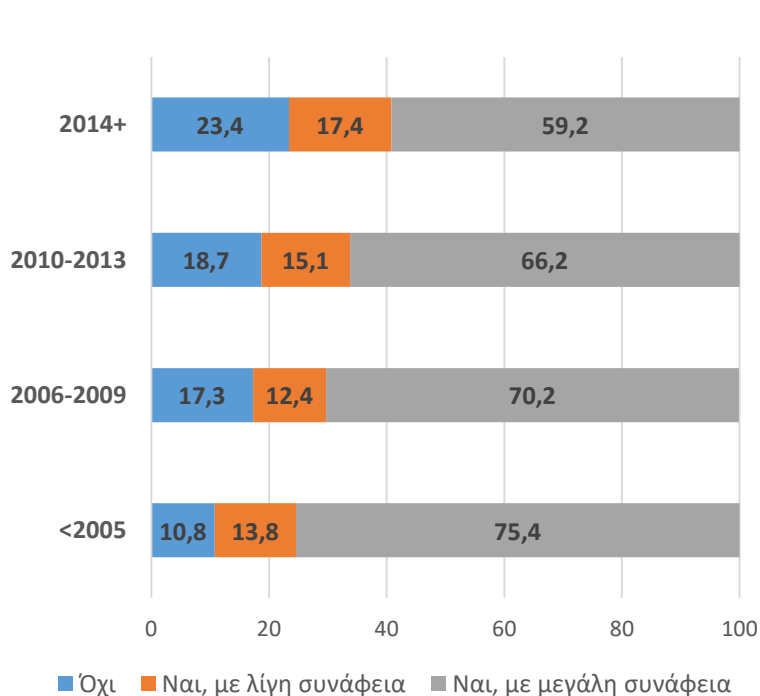



Λόγοι μη κατοχής θέσης εργασίας συναφής με το πτυχίο (N=718)

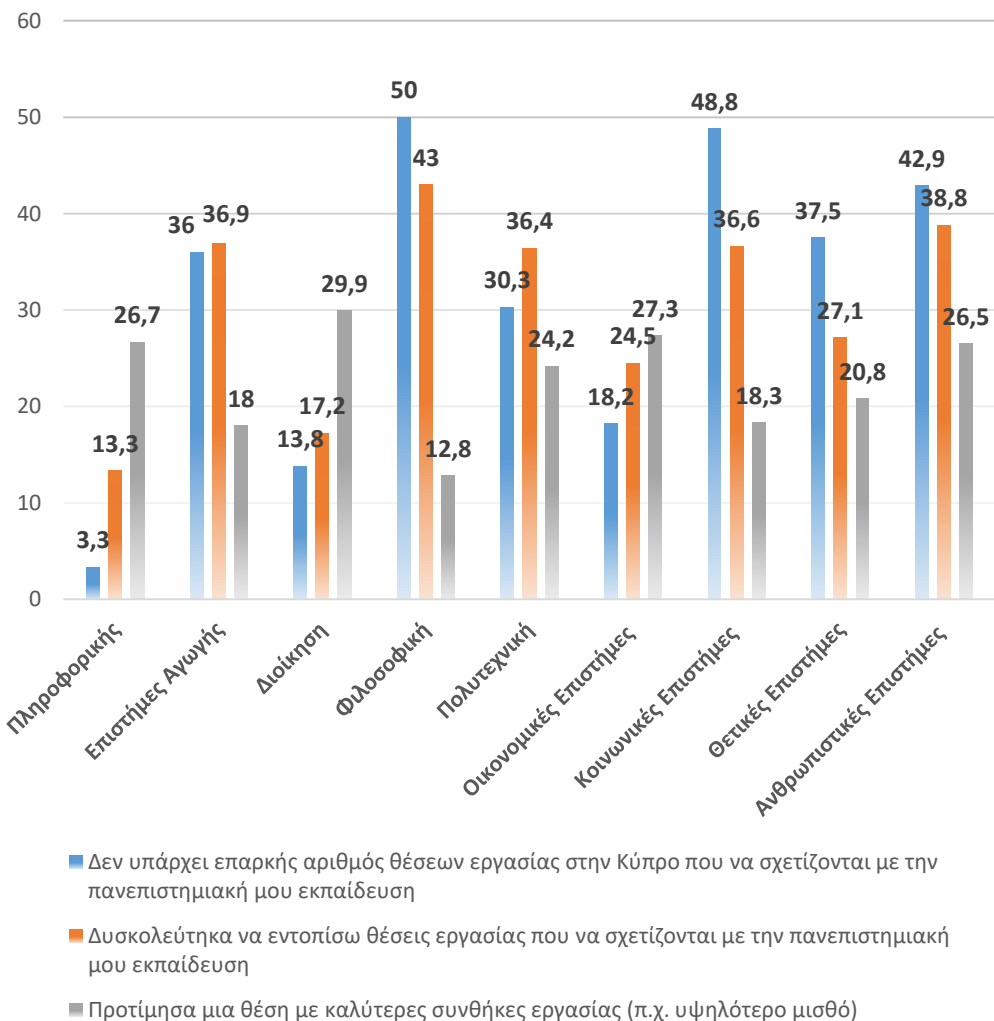
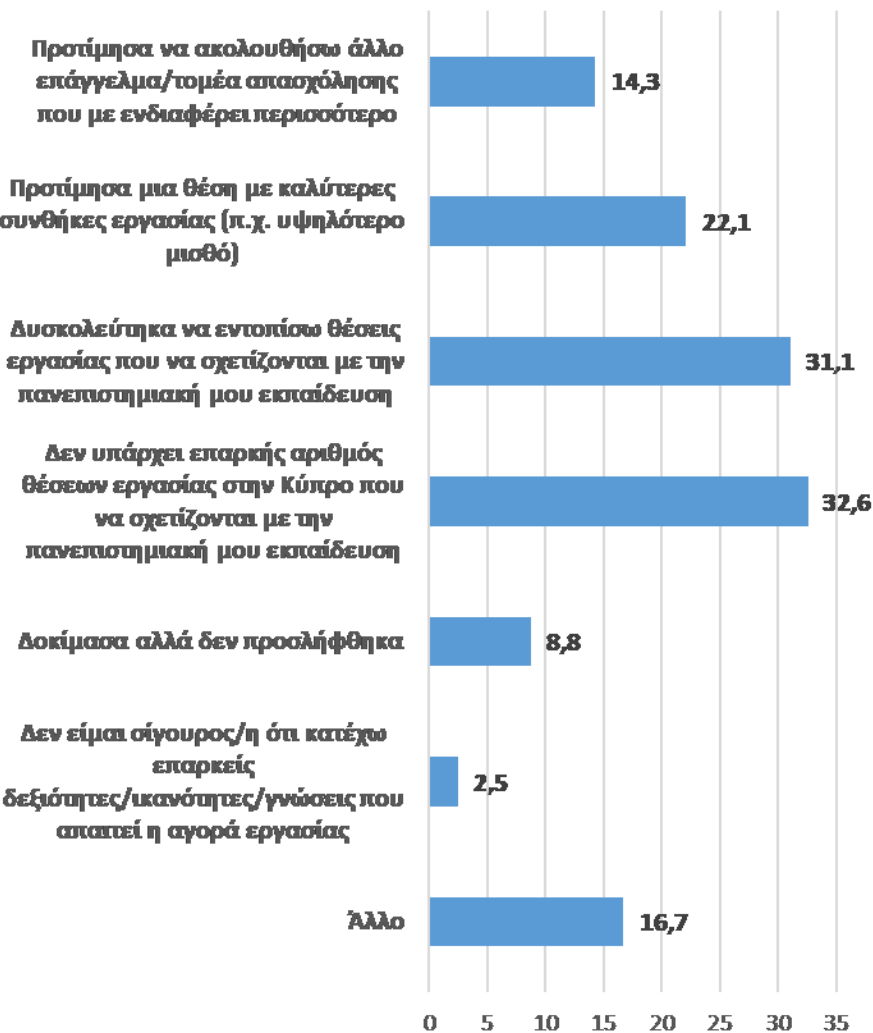



Χρησιμότητα πανεπιστημιακής εκπαίδευσης

- Το 83.4% δηλώνει να συμφωνεί πολύ ή αρκετά ότι του φάνηκαν **χρήσιμες οι σπουδές του για τη διεκπεραίωση των σημερινών του εργασιακών καθηκόντων**, ενώ το ποσοστό των διαφωνούντων ανέρχεται σε 6.8%

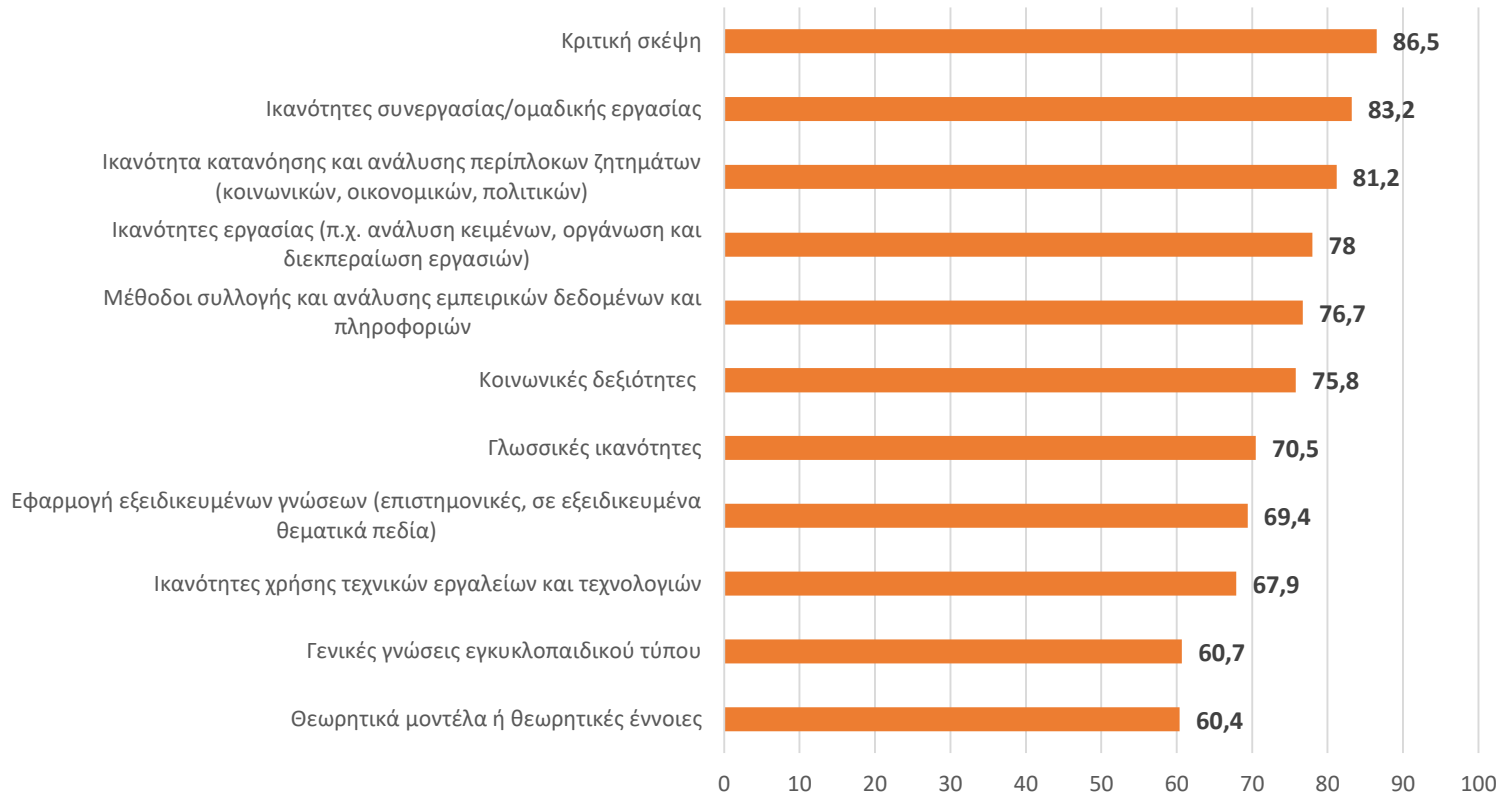



Θετική αξιολόγηση γνώσεων ή δυνατοτήτων που αποκτήθηκαν από το ΠΚ ανά κλάδο σπουδών

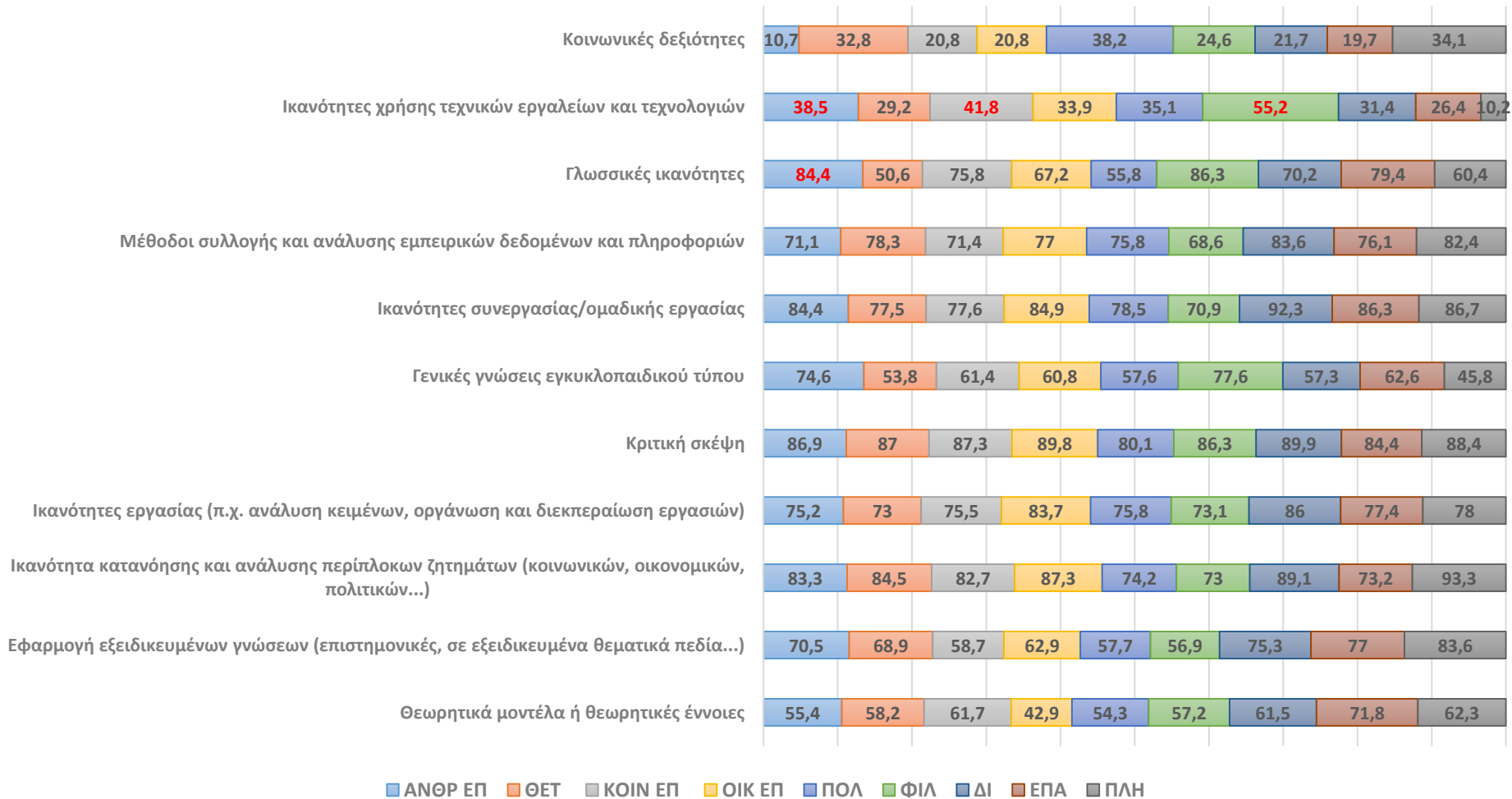



Οικογενειακές πληροφορίες





Κοινωνική σύνθεση

- Στους απόφοιτους της **Πολυτεχνικής** βρίσκουμε το υψηλότερο ποσοστό αποφοίτων με πατέρα με επίπεδο **τριτοβάθμιας** εκπαίδευσης (50.3%)
- Στις **Επιστήμες της Αγωγής** βρίσκουμε το υψηλότερο ποσοστό αποφοίτων με πατέρα με επίπεδο **πρωτοβάθμιας** εκπαίδευσης (18.3%) ενώ τα χαμηλότερα συναντώνται στις **Κοινωνικές Επιστήμες** και στη **Φιλοσοφική**, 11.2% και 11.5% αντίστοιχα

Εκπαιδευτικό επίπεδο **πατέρα** ανά κλάδο σπουδών

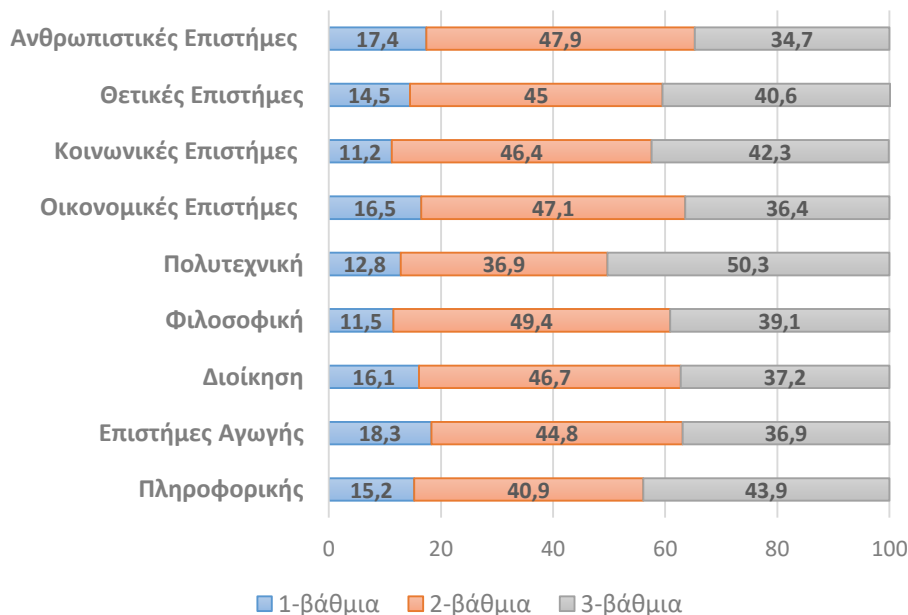

- Στις **Ανθρωπιστικές Επιστήμες** βρίσκουμε το υψηλότερο ποσοστό αποφοίτων με μητέρα με επίπεδο **πρωτοβάθμιας** εκπαίδευσης (23.1%)
- Οι απόφοιτοι με μητέρα που κατέχει επίπεδο **τριτοβάθμιας** εκπαίδευσης είναι σε υψηλότερο ποσοστό στην **Πληροφορική** (37.8%), ενώ το χαμηλότερο είναι στις **Οικονομικές Επιστήμες** (23.9%).

Εκπαιδευτικό επίπεδο **μητέρας** ανά κλάδο σπουδών

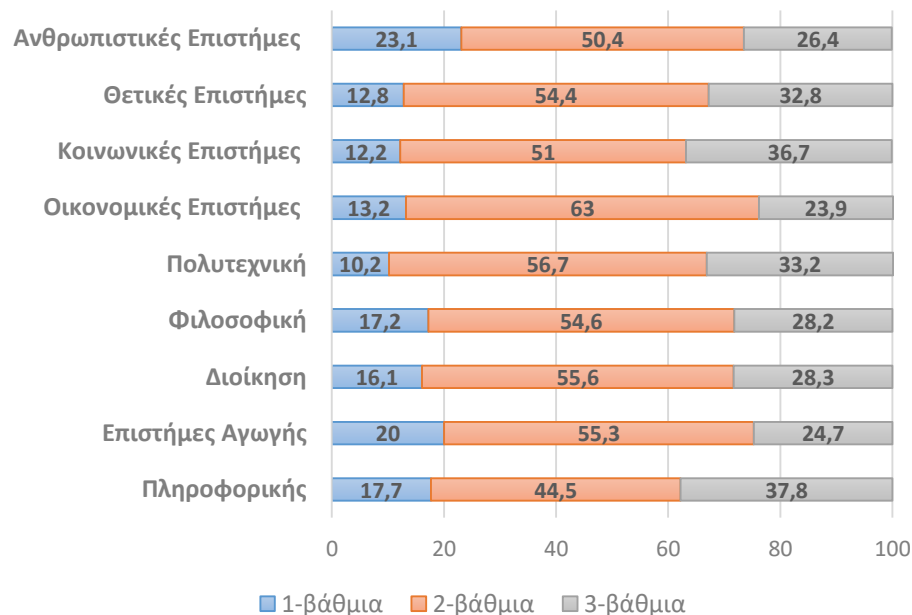



ΣΤ. Προτίμηση υπηρεσιών & πρόθεση χορηγιών





Σημαντικότητα υπηρεσιών ΠΚ

- Από τις υπηρεσίες που προσφέρει το ΠΚ στους αποφοίτους οι πιο σημαντικές είναι η πρόσβαση στη βιβλιοθήκη (59.1%), οι δραστηριότητες **δια βίου μάθησης** (43.9%), η **δυνατότητα κοινωνικής και επαγγελματικής δικτύωσης** (39.8%) και η **βοήθεια στην εξεύρεση εργασίας** (35.1%)





Σημαντικότητα υπηρεσιών ΠΚ ανά κλάδο σπουδών

- Οι κλάδοι που θεωρούν σημαντικότερη την πρόσβαση στη **βιβλιοθήκη** είναι οι **Κοινωνικές Επιστήμες** και **Επιστήμες της Αγωγής** (65.7% και 66.5% αντίστοιχα), **Φιλοσοφική** (63.8%) και **Ανθρωπιστικές Επιστήμες** (61.5%). Την υπηρεσία της **εξεύρεσης εργασίας** θεωρεί πιο σημαντική κυρίως ο κλάδος των **Οικονομικών Επιστημών** (40.1%). Ενώ να **ενημερώνονται για τα νέα του ΠΚ** και να **συμμετέχουν σε εκδηλώσεις** επιδιώκουν όσοι ανήκουν στη σχολή των **Ανθρωπιστικών Επιστημών** (36.9%)

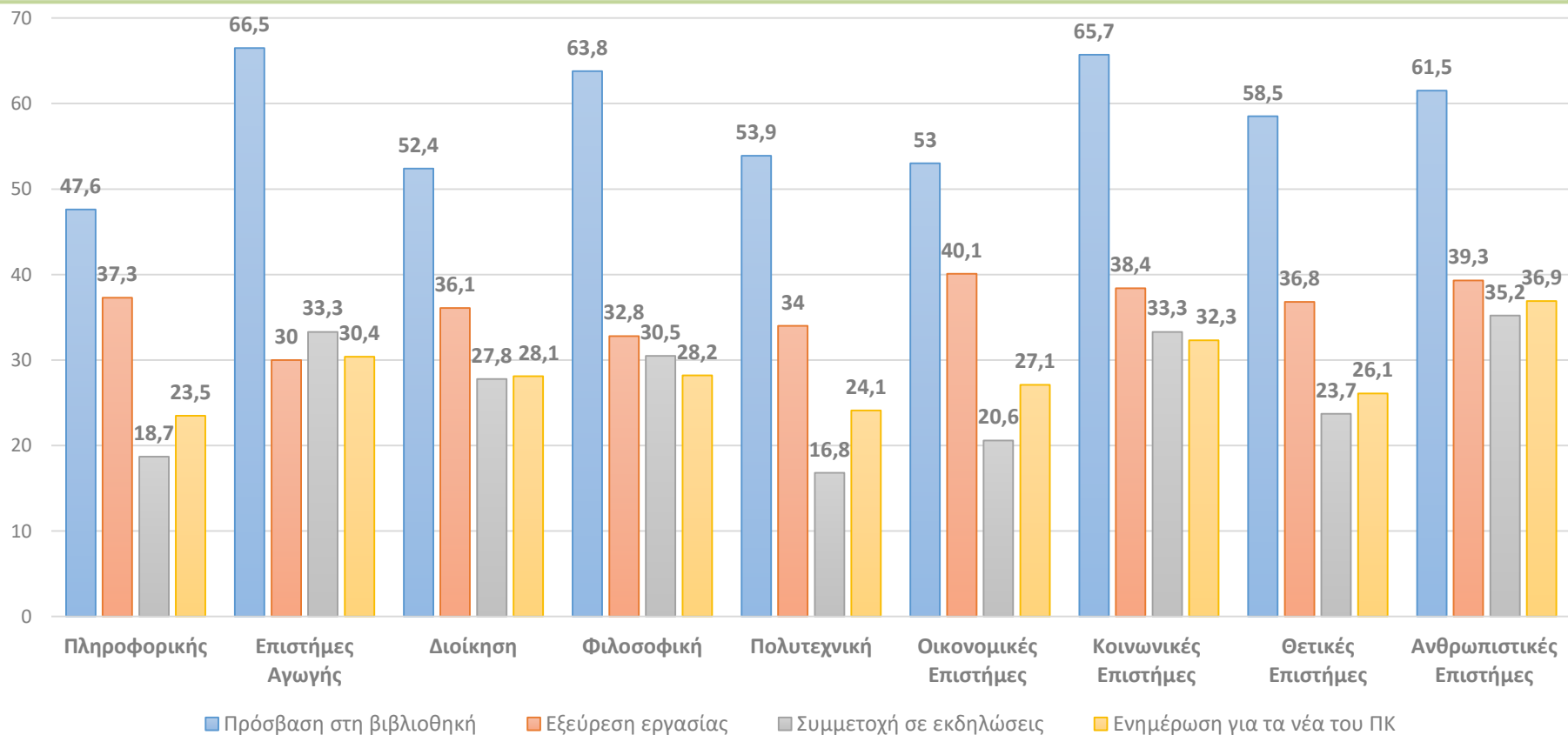



Πρόθεση οικονομικής υποστήριξης κάποιας αναπτυξιακής δράσης του ΠΚ

➤ Το 35.6% δήλωσε ότι έχει κάνει κάποια δωρεά ή χορηγία και το 61.9% ήταν αρνητικό

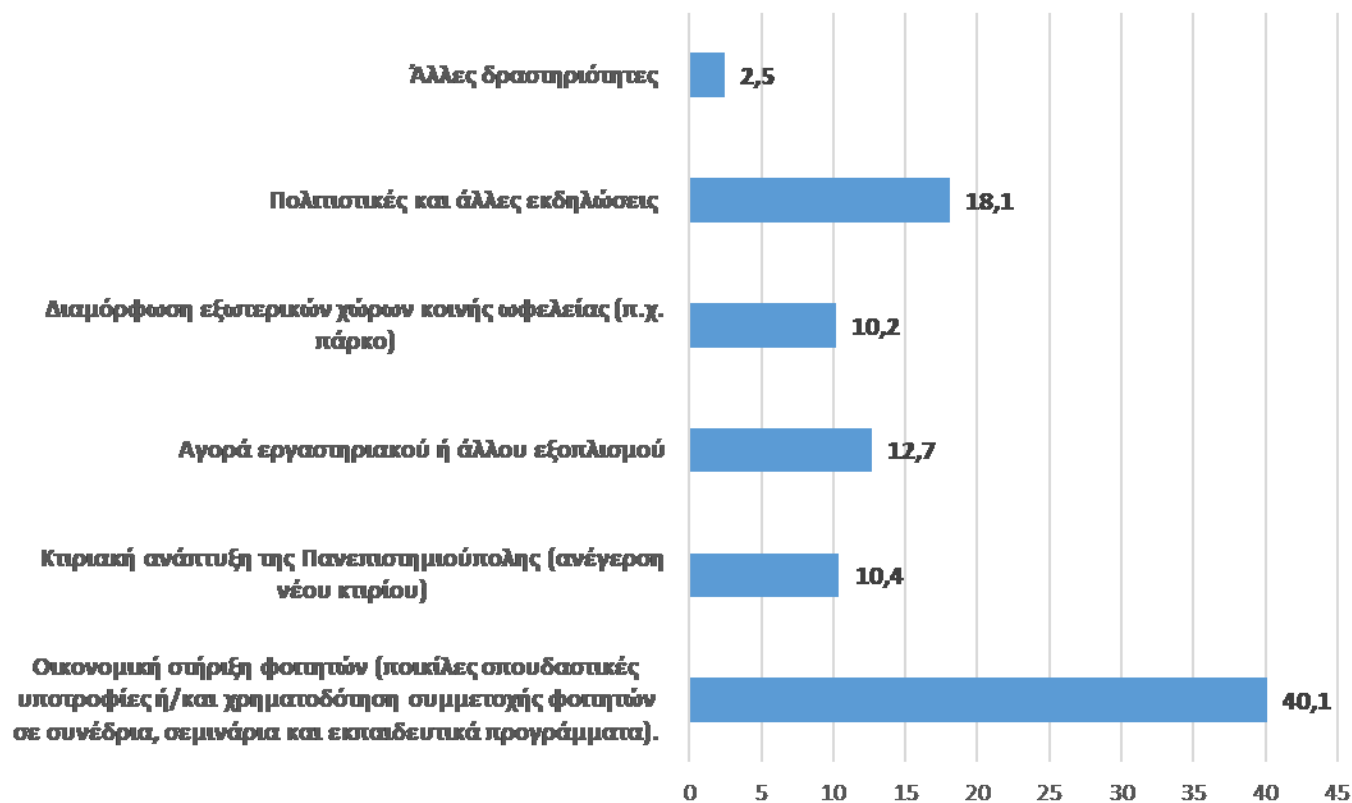



Πρόθεση συμμετοχής σε προγράμματα του ΠΚ- Κάρτα μέλους αποφοίτων ΠΚ

Η πλειοψηφία των αποφοίτων ενδιαφέρετε να συμμετάσχει σε κάποιο πρόγραμμα του ΠΚ (68.4%)

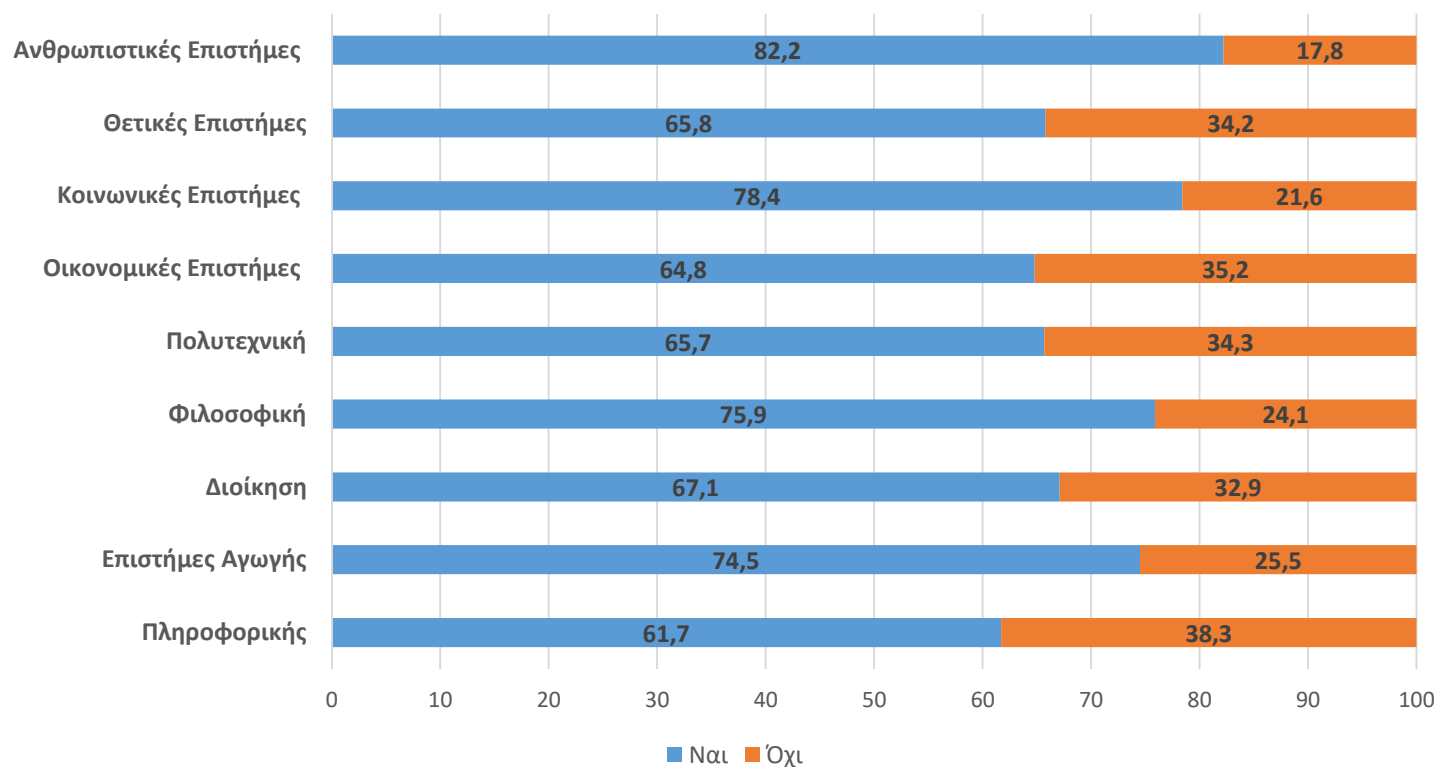

Το **6.1%** των συμμετεχόντων είναι ήδη κάτοχοι κάρτα μέλους αποφοίτων του ΠΚ, ενώ θετικό εμφανίστηκε το **78.7%** για να αποκτήσει κάρτα μέλους



Εισηγήσεις-Προτάσεις

- Συνέχιση της έρευνας
 - Σε πιο συστηματική βάση (ανά 2 έτη)
 - Συγκεκριμένο δειγματοληπτικό πλαίσιο (ανά Τμήμα)
- Τρόπος εύρεσης εργασίας
- Επαγγελματική κινητικότητα (συχνότητα αλλαγής θέσης)
- Οικονομικές και κοινωνικές συνθήκες του φοιτητικού πληθυσμού (π.χ. στέγαση,...)



Μελλοντικές Προτάσεις-Σχόλια

- Πολύ καλή έρευνα που χρίζει επαναληψιμότητας
- Παραρτήματα σε άλλες πόλεις
- Περισσότερες θεατρικές παραστάσεις, εκδηλώσεις (reunion)
- Επικοινωνία & στήριξη για επαγγελματική αποκατάσταση από το γραφείο Αποφοίτων
- Πρακτική άσκηση για όλες τις σχολές
- Διαμόρφωση parking
- Πιο ενεργό στα Μέσα Κοινωνικής Δικτύωσης
- Ευέλικτα ωράρια για τα μεταπτυχιακά



Ευχαριστούμε πολύ για
τη προσοχή σας

